SachsenSonntag

17. JG. | Auflage 52 500 | Nr. 29 | 18./19. Juli 2026 — WURZEN, GRIMMA UND UMGEBUNG — kostenlos | www.sachsen-sonntag.de

Im ganzen Landkreis
Wegen anhaltender Trockenheit gilt ab sofort ein striktes Wasser-Entnahmeverbot aus Flüssen und Seen. **SEITE 9**

Sonntagsfrühstück
Eric Buchmann sorgt als Chef der Lotter-Gesellschaft dafür, dass Leipzigs Vergangenheit nicht verstaubt. **SEITE 4**

125 Jahre
Freddy Fischer und die Cosmic-Rocktime-Band spielen beim Heimatfest in Colditz. **SEITE 9**

Fahrt nach Schlesien vom 01. – 05. Oktober 2026 nach Liegnitz und Breslau

Hiermit bieten wir Ihnen eine Reisebusfahrt mit Übernachtung und Halbpension im Hotel Gwarna in Liegnitz, ein Erntedankfest und Tagesfahrt nach Breslau an.

Der **Preis/Pers. im DZ beträgt 645,00 €,** der EZ-Zuschlag 120,00 €
Zustiegsmöglichkeiten entlang der Route A2 Hannover-Magdeburg, A14 Halle-Leipzig-Nossen und A4 Dresden-Görlitz an Raststätten oder Autohöfen.
Anmeldungen bis spätestens 31.07.2026 bei uns möglich

Hr. Winkler, Tel. 05069 2216, Hr. Näpelt, Tel. 015120744846, PeterKWinkler@web.de

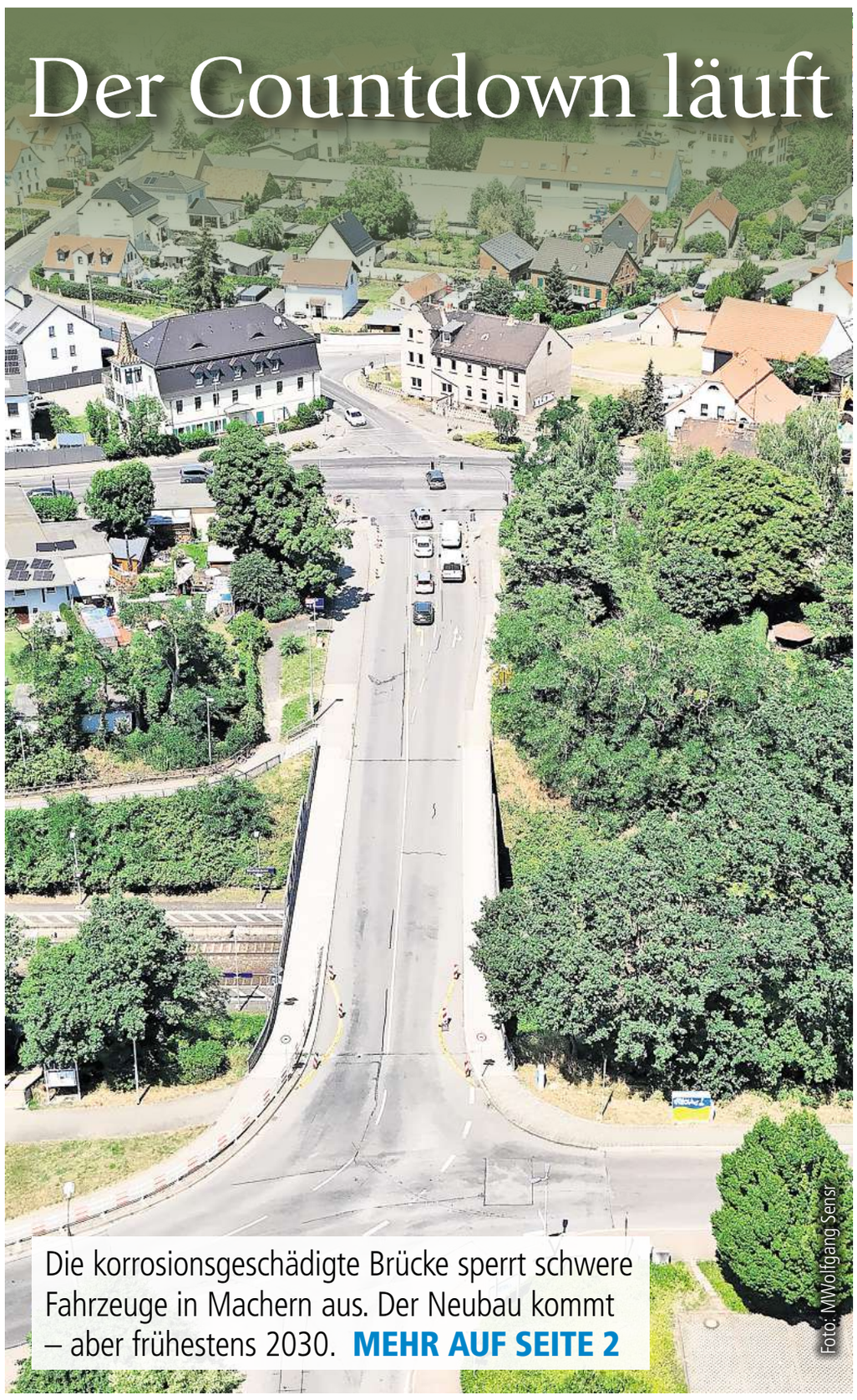

Fleischerei Reißaus

Unser Angebot für die Woche vom 20.07. - 25.07.2026

Schweine-Schälrippchen 1 kg **5,33 €**
Hausmacher Leberwurst Ring **2,99 €** ca. 320 g/Ring
Angebote solange der Vorrat reicht!

Mittwoch-Donnerstag
Schinkeneisbein 100 g **0,49 €**
Freitag-Samstag
frische deutsche Hähnchenbrust 100 g **1,59 €** mariniert oder naturell

Leipziger Straße 56, Gerichshain • Penny Markt, Nerchau • Am Markt 8, Naunhof
Braustraße 34, Brandis, NORMA • Puschkinstr. 30, Eilenburg, NORMA • Tops 13, Grimma

– Kinderwagen, Buggies, Autositze & Zubehör in großer Auswahl –
KINDERWAGEN MAXE Lagerverkauf
www.kinderwagenmaxe.de
Peniger Str. 1- 3, 04643 Geithain
Mi.,Do.,Fr.: 11–19 Uhr
Sa.: 10–17 Uhr
Bei Beratungsbedarf empfehlen wir eine Terminvereinbarung.
034341 - 40580
Ständig über 250 Modelle vorrätig. Alle sofort zum Mitnehmen!

Kaltofen OMNIBUSSE in Grimma
Reisen Sie auch 2026 wieder mit uns – wir freuen uns auf Sie!

Mehrtagesfahrten

Echte Schwarzwald-Momente – zwischen Kirschtorte und Tannenzäpfle — **21.09.-25.09.2026**
4 x Übernachtung mit reichhaltigem Frühstücksbuffet und Abendessen als Menübuffet inkl. Getränke im Brauereigasthof Rothaus, Stadtführung in Konstanz, Ganztagesausflug Schwarzwald u.v.m. — p.P. im DZ ab **999,00 €**

Weihnachten in Prag — **23.12.-26.12.2026**
3 x Übernachtung mit reichhaltigem Frühstücksbuffet und 2 x Abendessen im 4-Sterne-Hotel Clarion Congress Prague, 1 x Stadtführung in Prag, Besuch der Weihnachtsmärkte am Prager Altstädter Ring, Besuch des Striezelmarktes in Dresden — p.P. im DZ ab **599,00 €**

Silvester im Land der Räuber — **30.12.-02.01.2027**
3 x Übernachtung mit reichhaltigem Frühstücksbuffet und 2 x Abendessen im Landhotel Klinger Hof in Hösbach-Winzenhohl, Silvesterfeier inkl. Galabuffet, Rundfahrt durch den Spessart, Stadtrundfahrt Aschaffenburg u.v.m. — p.P. im DZ ab **839,00 €**

Bei allen Mehrtagesfahrten Haustürabholung Große Kreisstadt Grimma inklusive, weitere auf Anfrage. Gern senden wir Ihnen das ausführliche Programm zu.

Tagesfahrten

Shopping in Bad Muskau (4h Aufenthalt) 26.09./21.11./19.12.2026 **31,00 €**
Shopping in Johanngeorgenstadt (4h Aufenthalt) 17.10.2026 **30,00 €**
Fahrt ins Blaue (Rundfahrt, Mittagessen, Kaffeetrinken) 19.08./23.09./07.10.2026 **82,00 €**
Ardäppelfest in Oberwiesenthal (Mittagessen, Kartoffelschälwettbewerb, Zünftiges Erzgebirgsprogramm, Kuchen und Kaffee satt) 12.09.2026 **80,00 €**
Kosakenspektakel im Gasthof Meißner Blick - zum allerletzten Mal (Die Pferde sind gesattelt, der Wodka ist gekühlt, nicht ganz zu ernst nehmende lustige Parodien, deftiges Kosakenmahl, Kaffee mit 1 Stück Kuchen) 02.10.2026 **80,00 €**
Schlachtfest im Berg-Gasthof Butterberg in Bischofswerda (Schlachtfest mit Hausschlachteplatte,Kaffeegedeck mit 2 Tassen Kaffee und hausbackenen Kuchen dazu Unterhaltungs- und Tanzmusik) 28.10.2026 **82,00 €**
Das größte Schokoladenfestival Deutschlands in Wernigerode (4h Aufenthalt die ChocoArt lockt mit Top-Chocolatiers aus unterschiedlichen Ländern) 31.10.2026 **38,00 €**
Pfefferkuchenmarkt in Pulsnitz (4h Aufenthalt) 07.11.2026 **33,00 €**
Martinsgansessen in der Hermsdorfer Mühle (Gans mit Rotkohl und Klößen, musikalische Unterhaltung, hausbackener Kuchenteller und Kaffee) 12.11.2026 **70,00 €**
Weihnachtsmarkt in Weimar (4 h Aufenthalt inkl. 1 Glühwein) 28.11.2026 **40,00 €**
Weihnachten beginnt in deinem Herzen (Weihnachtsprogramm im Landhotel „Zum grünen Baum“ in Taltitz, Vogtländische Rinderroulade mit Apfelrotkohl u. Klößen, Stollen- u. Plätzchenteller, 1 Topf Kaffee) 02.12.2026 **80,00 €**
Weihnachtsmarkt in Freiberg (4 h Aufenthalt, 17:00 Uhr Bergparade im Fackelschein, inkl. 1 Glühwein) 05.12.2026 **38,00 €**
Weihnachtsmarkt in Seiffen (4 h Aufenthalt, 13.30 Uhr Große Bergparade, inkl. 1 Glühwein) 12.12.2026 **38,00 €**
Weihnachtsmarkt in Goslar (4 h Aufenthalt, inkl. 1 Glühwein) 20.12.2026 **40,00 €**

Informationen und Programme erhalten Sie bei uns im Büro: Malzmühlstr. 29a, 04668 Grimma oder Tel. unter 03437 / 91 47 40

Vertrauen, Sicherheit & Erfahrung – an Ihrer Seite
ivd – Das Markenzeichen qualifizierter Makler, Verwalter & Sachverständiger.
KOMPETENZ ZAHLT SICH AUS:
✓ Regional in Leipzig & ganz Sachsen
✓ Sichere Wertermittlung
✓ Komplette Entlastung
✓ 34 Jahre Erfahrung
KOSTENFREIE ERSTBERATUNG & WERTERMITTLUNG
...einfach PRILLant
PRILL IMMOBILIEN 34 JAHRE
PERSÖNLICH ERREICHBAR
☎ 0341 – 60 22 918
info@prill-immobilien.de

Wohnungsgenossenschaft Wurzen
Ankommen – glücklich sein!
Georg-Schumann-Straße 25
04808 Wurzen
Tel. 03425 / 90 25 0
info@wg-wurzen.de
www.wg-wurzen.de

Das Fliesenhaus
Bautzner Str. 67
04347 Leipzig
Tel. 0341/2349339-0
❖ Fliesen
❖ Designvinyl
❖ Terrassenbeläge
Jeden Sonntag Schautag 14.00–17.00 Uhr
www.fliesenhaus-leipzig.de

Alte Raum-Decke? *Nie mehr streichen!*
www.uhlrich.portas.de
Wünsche erfüllen - Werte erhalten
Die schlaue Lösung
Das Decke-unter-Decke-System
Nachher
PORTAS-Fachbetrieb Holger Uhlrich
Fuchshain · Hauptstr. 50
☎ 034297/41 570
Montag–Freitag 9–16 Uhr und nach Vereinbarung
Schautag jeden 1. Samstag im Monat von 9–12 Uhr
PORTAS Europas Renovierer Nr. 1

SachsenSonntag
Wochenende. Lokal. Aktuell.
www.sachsen-sonntag.de

TOTALE RÄUMUNG
JEDES ANNEHMBARE ANGEBOT WIRD AKZEPTIERT
LETZTE DEKO-ARTIKEL • KÜCHEN • UND MÖBEL IN DER AUSSTELLUNG
MINDESTENS 60%[1] AUF ALLES!
[1] Gilt nicht bei bereits getätigten Einkäufen und in Verbindung mit anderen Aktionen. Rabatte gelten nicht auf bereits reduzierte Ware.

LETZTES WOCHENENDE
VON MÖBELHAUS ROSSBERG
SAMSTAG 18. JULI 09:00 - 14:00 Uhr
SONNTAG 19. JULI 11:00 - 16:00 Uhr
MONTAG 20. JULI 09:00 - 18:00 Uhr
GROSSES VERKAUFSFINALE am Samstag und Montag
SCHAUTAG und Abschied am Sonntag mit Kaffee und Kuchen!
Abb. ähnlich
Möbel & Küchen ROSSBERG WURZEN ... die beste Wahl im Muldental!
Möbelhaus Roßberg Handels-GmbH
Gewerbegebiet Nord
Schiemannstraße 4
04808 Wurzen
Tel. 0 34 25/92 32 07
www.moebelhaus-rossberg.de
Folgen Sie uns auch auf Facebook!

JOACHIM ROLKE IMMOBILIEN GMBH
Wir suchen sachsenweit
- Ein-, Zweifamilienhäuser u. Wochenendgrundstücke
- Eigentumswohnungen
- Bauland
- Ackerflächen (auch verpachtet, mit und ohne Hofstelle)

Lutherstr. 2a, 04758 Oschatz • Tel. 03435/90210
oschatz@rolkeimmobilien.de • www.rolkeimmobilien.de

BAUEN & WOHNEN / BAUMARKT

Dachdeckerei Hahnl
Fachbetrieb des Dachdeckerhandwerks
- Vordächer und Überdachungen aller Art
- Dacheindeckung • Dachreparaturen
- Abdichtungen • Holz- und Fassadenbau

www.dachhahnl.npage.de
04668 Grimma/OT Grechwitz · Mutzschener Str. 30
Tel./Fax 03437/701582
Mobil: 0172/9417501

DIENSTLEISTUNGEN

Landschaftsgestaltung – Service für Haus & Garten
Heiko Merz
Leistungsangebote:
· Zaunbau · Pflanzung
· Obstbaumschnitt · Anlegen u. Pflegen von Grünflächen
· Baumfällung, Baumschnitt · Grundstückspflege u. Rasenmahd
· Form- und Heckenschnitt · Wurzelstockfräsen
Münchteichweg 1 • 04668 Parthenstein OT Grethen
landschaftsgestaltung.merz@web.de • ☎ 0 34 37/ 76 07 07
www.landschaftsgestaltung-merz.de • Funk 0 17 3/ 95 18 705

SERVICE

Abholung und fachgerechte Entsorgung ihres Altfahrzeuges
nach § 5, Abs. 3 Altfahrzeuggesetz.
Ankauf von Gebrauchtwagen.
Verkauf von Gebrauchtteilen zu fairen Preisen.
Autoverwertung Berkner, 04821 Brandis, 034292-79530

TRANSPORTE / UMZÜGE

H&W Umzugsservice
Heiko Kunze
Haushaltsauflösung/Entsorgung,
Möbel An- & Verkauf (auch komplette Haushalte),
Malerservice (Fachkraft), Übergabefertiges Herrichten,
Möbel- und Küchenmontage, Umzugskartons
www.umzug-wurzen.de · Wurzen · Lüptitzer Str. 39
☎ 03425/8397638 0177/7287167

Sachsen Medien
MEHR SICHTBARKEIT, MEHR REICHWEITE, MEHR ERFOLG!
www.sachsen-medien.de

Anzeigenannahme
für Privat- und Zeilenanzeigen
SachsenSonntag
LVZ Verlagsgebäude,
Peterssteinweg 19,
04107 Leipzig
Weitere Geschäftsstellen:
Borna/Geithain
Brauhausstraße 3,
04552 Borna
Döbeln
Obermarkt 8,
04520 Döbeln
Altenburg
Tourismusinformation,
Markt 10, 04600 Altenburg
Kostenlose Servicehotline:
0800/2 18 10 40
www.sachsen-sonntag.de
Sachsen Medien

Sachsen Medien
Mehr Reichweite, mehr Sichtbarkeit, mehr Erfolg!
sachsen-medien.de

HALLO WOCHENENDE!

Das ist doch das schönste Motto, das man sich in feiner Regelmäßigkeit vornehmen kann: Jeden Tag ein bisschen klüger ins Bett gehen, als man morgens aufgestanden ist! Ja, okay, die Jüngeren mit den taufrischen Abschlusszeugnissen in der Tasche werden jetzt vielleicht ein wenig schief gucken mit der großen Frage: Hört denn das mit dem Lernen niemals auf? Ähm, nein. Das geht eigentlich ständig so weiter. Muss man ganz ehrlich sagen. Sorry. Wobei es schon einen gewissen Trost geben kann: Mit der Zeit ändert sich dann doch die Einstellung zum Thema Lernen – ebenso wie übrigens auch der Prozess des Lernens an sich. Spätestens in dem Augenblick, in dem man von einer Sache richtig feste (auf neudeutsch) „getriggert" wird, sieht man die Angelegenheit mit neuen Augen: Dann kann es gar nicht genug sein mit dem Wissen, dann brennt die Neugier und auf einmal macht so etwas scheinbar „Schnödes" wie das Lernen richtig Spaß. Und ja, dann kommt es durchaus raus, dieses feine Hochgefühl des „Klüger ins Bett gehen als man aufgestanden ist". Das gibt einem einen ganz besonderen Schwung mit in den Lebensalltag (eigene Erfahrung), weil man doch mit erhöhter Aufmerksamkeit unterwegs ist – das Lernen versteckt sich ja nicht nur zwischen den Buchdeckeln oder heutzutage in den digitalen Endgeräten, sondern nicht zuletzt in jeder Lebenssituation. Deshalb gilt auch an diesem Wochenende: Augen auf und hingehört – das findet ... **JENS WAGNER, REDAKTION SACHSEN MEDIEN**

Gesperrte Brücke lähmt Machern – Ersatzbau in Planung

TITELGESCHICHTE: Die Verwaltung plant den Ersatzneubau der maroden Bahnbrücke – 9,3 Millionen Euro sollen die Verbindung bis 2030 wieder fit machen

MACHERN. Wer schwere Fahrzeuge durch Machern bewegen will, muss seit einigen Monaten einen Umweg in Kauf nehmen. Die Brücke über die Bahnstrecke ist für Fahrzeuge über 7,5 Tonnen gesperrt – Schulbusse, Linienbusse, Feuerwehrfahrzeuge und landwirtschaftliche Maschinen kommen nicht mehr durch. Jetzt hat der Bau- und Vergabeausschuss des Landkreises Leipzig die Weichen für einen Ersatzneubau gestellt.

Der Grund für die Sperrung liegt im Baustoff: In der 1967/68 errichteten Brücke steckt sogenannter Henningsdorfer Spannstahl – ein Material, das für seine Anfälligkeit gegenüber Spannungsrisskorrosion bekannt und deshalb als besonders schadensgefährdet eingestuft ist. Eine Prüfung Ende 2025 bescheinigte dem Bauwerk einen schlechten Zustand. Die Konsequenz: Gewichtsbeschränkung, Umleitung, Einschränkungen für die gesamte Region.

Die Brücke über die Bahngleise in Machern ist für Fahrzeuge über 7,5 Tonnen Gewicht gesperrt. Nun soll zunächst eine zweispurige Behelfsbrücke errichtet werden. Foto: Thomas Kube

Der Landkreis reagierte schnell. Noch 2025 wurde die Vorplanung beauftragt, Vermessungsarbeiten und Baugrunduntersuchungen liefen an. In der jüngsten Ausschusssitzung stellten das Ingenieurbüro Bonk + Herrmann mbH und Beigeordneter Gerald Lehne die möglichen Bauvarianten vor. Das Ergebnis: Variante 1 macht das Rennen.

Der Plan sieht vor, westlich der bestehenden Brücke zunächst eine zweispurige Behelfsbrücke zu errichten. Das entscheidende Plus: Der Verkehr muss während der Bauzeit nicht weiträumig umgeleitet werden. Versorgungsleitungen werden während der Bauzeit östlich des Bauwerks über die Gleise geführt. Sobald die Behelfsbrücke steht – geplant ist das für 2027 –, können auch Busse, Lkw und die Feuerwehr die Strecke wieder uneingeschränkt nutzen.

„Mit der Behelfsbrücke schaffen wir schnell wieder eine leistungsfähige Verbindung. Das ist ein großer Gewinn für die Menschen in Machern und die gesamte Region", sagt Gerald Lehne.

Der eigentliche Neubau kann frühestens im August 2028 beginnen. Da die Brücke eine ICE-Strecke überführt, sind Bauarbeiten nur in abgestimmten Sperrpausen der Deutschen Bahn möglich – Zeitfenster, die langfristig geplant werden, um den Zugverkehr möglichst wenig zu beeinträchtigen. Das Ziel: Die neue Brücke soll bis 2030 fertig sein.

Die Kosten werden auf rund 9,3 Millionen Euro geschätzt. Der Landkreis rechnet mit einer vollständigen Finanzierung aus dem Sachsenfonds sowie den Sondervermögen von Bund und Freistaat Sachsen. Bereits im März dieses Jahres hatte der Kreistag das Projekt als Priorität für die Förderanträge angemeldet. Mit der nun beschlossenen Bauvariante liegen die planerischen Voraussetzungen vor, um diese Mittel auch tatsächlich zu beantragen.

Anfang 2027 sollen die Unterlagen so weit ausgearbeitet sein, dass die Genehmigungsanträge bei der Deutschen Bahn eingereicht werden können. Der Zeitplan ist eng – aber nach Ansicht des Landkreises machbar.

Kein Wasser für den Rasen – der Landkreis greift durch

Wegen anhaltender Trockenheit gilt ab sofort ein striktes **ENTNAHMEVERBOT AUS FLÜSSEN** und Seen

LANDKREIS LEIPZIG. Der Sommer macht den Gewässern im Landkreis Leipzig zu schaffen. Flüsse und Bäche führen kaum noch Wasser, der Grundwasserspiegel liegt weit unter dem langjährigen Mittelwert. Das Landesamt für Umwelt, Landwirtschaft und Geologie hat im Juni gemessen, dass an mehr als 80 Prozent der Messstellen in Sachsen die Grundwasserstände niedriger sind als üblich. Jetzt handelt der Landkreis: Mit einer Allgemeinverfügung schränkt er die Wasserentnahme spürbar ein.

Die Regeln sind klar: Wer Wasser aus Flüssen, Bächen oder Seen pumpen will, darf das bis Ende September vorerst nicht mehr. Das Verbot gilt für alle technischen Hilfsmittel – also Pumpen jeglicher Art. Lediglich das Schöpfen mit der Hand oder einer Gießkanne bleibt erlaubt, solange dabei weder Gewässer noch das Umfeld Schaden nehmen.

Auch wer einen eigenen Brunnen im Garten hat, muss umdenken. Die Entnahme von Grundwasser zur Bewässerung von Grünflächen oder Sportanlagen ist täglich zwischen 10 und 18 Uhr untersagt – also genau dann, wenn die Sonne am stärksten brennt und das Wasser ohnehin am schnellsten verdunstet.

Dahinter steckt mehr als nur ein bürokratischer Reflex. Wenn der Wasserstand in einem Bach sinkt, fehlt auch der Sauerstoff – mit fatalen Folgen für Fische, Frösche und andere Tiere, die auf das Wasser angewiesen sind. Effiziente Nutzung schützt also nicht nur die Wasserversorgung der Menschen, sondern auch die Natur.

„Wir alle sind gefordert, verantwortungsvoll mit der Ressource Wasser umzugehen", sagt Tina König, Leiterin des Umweltamtes. „Die zeitliche Begrenzung der Wasserentnahme ist ein mildes, aber notwendiges Mittel, um unser Grundwasser und unsere Gewässer vor dauerhaften Schäden zu schützen."

Wasser sparen ist angesagt: Der Landkreis Leipzig verbietet die Wasserentnahme aus Seen und Flüssen. Foto: Hendrik Schmidt, LVZ-Archiv

Wer sich nicht daran hält, riskiert empfindliche Strafen: Verstöße können mit Bußgeldern von bis zu 50 000 Euro geahndet werden. Die Behörden haben angekündigt, die Einhaltung der Regeln aktiv zu kontrollieren.

Die Verfügung gilt vorerst bis zum 30. September – kann aber jederzeit widerrufen oder angepasst werden. Sollte die Trockenheit anhalten, sind weitere Maßnahmen nicht ausgeschlossen.

➡ Die vollständige Allgemeinverfügung ist auf der Website des Landkreises Leipzig abrufbar unter: www.landkreisleipzig.de

Kohlen SPAREN GmbH
Brennstoffhandel
Am Hengstberg 3, 04668 Grimma
www.kohlensparen-grimma.de
info@kohlensparen-grimma.de
✷ Sommerschnäppchen ✷
Braunkohlebrikett „Laus. Rekord"
10 kg Folie nur 4,99 €*
Hartholzbrikett „Nestro" rund
10 kg nur 3,99 €*
Hartholzbrikett „RUF"
10 kg nur 3,50 €*
* Preis gilt ab Lager
Rufen Sie an: 03437 915146

Grimma trauert um politisches Urgestein

KLAUS-DIETER TSCHICHE prägte die Stadt als Stadtrat, Schulleiter und Vereinsvorsitzender – nun ist er im Alter von 85 Jahren gestorben

GRIMMA. Die Stadt Grimma nimmt Abschied von einem ihrer bekanntesten Bürger: Klaus-Dieter Tschiche ist gestorben. Er wurde 85 Jahre alt. Für viele Grimmaer war er schlicht „Dieter" – ein Mann, dem man auf dem Markt begegnen konnte und der zuhörte. Ein Mensch, der nicht laut, aber wirkungsvoll war.

Tschiche war Sozialdemokrat durch und durch. Fast drei Jahrzehnte lang, von 1990 bis 2019, saß er im Stadtrat und begleitete Grimma durch eine der bewegtesten Phasen seiner Geschichte: den Aufbau nach der Wende, das Hochwasser, den Wandel einer ganzen Region. Sachverstand und Bodenständigkeit – das waren seine Markenzeichen.

Parallel dazu leitete er von 1991 bis 2006 das Gymnasium Sankt Augustin. In einer Zeit des Umbruchs führte er die Schule ins bundesdeutsche Schulsystem und gestaltete die Fusion der beiden Grimmaer Gymnasien mit. Generationen von Schülerinnen und Schülern erlebten ihn als Schulleiter, der Verantwortung ernst nahm.

Auch nach seiner Zeit als Direktor blieb Tschiche dem Augustin treu – als Vorsitzender des Augustinervereins, dem er 25 Jahre lang vorstand. Unter seiner Führung wurden unter anderem die Augustinerkonzerte ins Leben gerufen. „Er war Vorbild, Wegbereiter und ein geschätzter Freund", schreibt der Vereinsvorstand in seinem Nachruf.

Klaus-Dieter Tschiche - langjähriger Stadtrat und ehemaliger Schulleiter des Gymnasiums St. Augustin ist im Alter von 85 Jahren verstorben. Das Foto stammt aus dem Jahr 2019. Foto: Stadt Grimma

Für sein Engagement wurde Tschiche mit der Ehrenplakette der Stadt Grimma ausgezeichnet und in das Goldene Buch eingetragen. Oberbürgermeister Tino Kießling würdigte ihn als „Grimmaer mit Leib und Seele".

Impressum SachsenSonntag Wurzen, Grimma und Umgebung
Sachsen Medien GmbH
Peterssteinweg 19 | 04107 Leipzig
Telefon: 0341 2181-2660
Telefax: 0341 2181-2695
Geschäftsführung: Björn Steigert, Elisabeth Tenner
Kleinanzeigen: 0800 2181040
kleinanzeigen@sachsen-medien.de
Vertriebs-Service: 0341 2181-5425
zustellreklamation@sachsen-medien.de
Redaktionsleitung: Thomas Bothe
Lokalredaktion: Gina Apitz
Tel. 0341 2181-2812
E-Mail: apitz.gina@sachsen-medien.de
Sportredaktion: Jens Wagner
Tel. 0341 2181-2816
E-Mail: wagner.jens@sachsen-medien.de
Layout: Redaktion Sachsen Medien
Satz: Sperling:Computer:Satz GmbH Leipzig
Druck: MZ Druckerei GmbH
Fiete-Schulze-Str. 3 | 06116 Halle (Saale)
Anonyme Zuschriften werden nicht veröffentlicht. Jeder Leserbrief muss mit voller Adresse versehen und vom Einsender unterschrieben sein. Die Redaktion behält sich Kürzungen unter Berücksichtigung der presserechtlichen Verantwortung vor.
Zustellung: MPV Medien- und Prospektvertrieb GmbH
Anzeigenschluss: Donnerstag, 11 Uhr
Anzeigenpreisliste: 2026, gültig ab 1. Januar 2026
Erscheinungsweise: wöchentlich am Wochenende
ADA Auflagenkontrolle der Anzeigenblätter BVDA
BVDA Bundesverband Deutscher Anzeigenblätter

Falls Sie dieses Produkt nicht mehr erhalten möchten, bitten wir Sie, einen Werbeverbotsaufkleber mit dem Zusatzhinweis „bitte keine kostenlosen Zeitungen" an Ihrem Briefkasten anzubringen. Weitere Informationen finden Sie auf dem Verbraucherportal www.werbung-im-briefkasten.de.

Polster & Pohl
Ihr freundliches Reisebüro

Norwegen erleben
mit Hurtigruten

- Hin- und Rückflug inklusive
- **Bis zu 6.000 NOK Bordguthaben** pro Kabine*
- Tägliche Lesungen und Vorträge an Bord inkl.
- Polster & Pohl Reisebegleitung

Diese klassische Postschiff-Tour wurde von unseren Gästen zu einer der beliebtesten Kreuzfahrten gewählt. Genießen auch Sie die Reise entlang der Küste Norwegens und erleben Sie verträumte Fischerhäfen, sagenhafte Fjorde und die imposante Inselwelt der Lofoten. Interessante Vorträge an Bord versprechen eine aufregende und lehrreiche Reise. Das harmonische Miteinander von Gästen und der Crew auf dem Schiff sorgt für eine legere und entspannte Bordatmosphäre.

Erleben Sie eine wahrhaft einzigartige Reise!

Ihre Inklusiv-Reiseleistungen:

- ✓ Polster & Pohl Reisebegleitung
- ✓ Linienflüge zur Kreuzfahrt
- ✓ Kreuzfahrt in der gebuchten Kabinenkategorie
- ✓ 10 Übernachtungen in der gebuchten Kabinenkategorie
- ✓ Vollpension an Bord
- ✓ Tischwasser in Karaffen zu den Mahlzeiten
- ✓ Zusätzliche deutsche Expeditionsleitung an Bord
- ✓ Tägliche Lesungen und Vorträge an Bord Ihres Kreuzfahrtschiffes

Reisetermine:

21.02. – 03.03.27
MS Nordkap (Saison B)

08.04. – 18.04.27
MS Polarlys (Saison A)

Kabine *Saison A*	Polster & Pohl Preis
Innen *(Garantie)*	**2.099 €**
Außen *Polar (Garantie / ggf. Sichtbehinderung)*	**2.199 €**
Außen *Polar (Garantie)*	**2.449 €**
Außen *Arctic-Superior*	**2.799 €**

Saison B:
Innen und Außen Polar (sichtb.) + 200 €
Außen Polar und Außen Arctic + 250 €

Busan- und -abreise im modernen Komfortreisebus bis/ab Flughafen **NUR 69 €** pro Person.

* bei Doppelbelegung und Buchung bis zum 26.08.2026

Alle Preise gelten pro Person in der Doppelkabine.

Herrliche Flusskreuzfahrten zur Adventzeit 2026

5 Tage: Adventskreuzfahrt *mit der MS Albertina*

TOP Getränkepaket INKLUSIVE !

Reiseverlauf Ihrer Kreuzfahrt

1. Tag	Busanreise nach **Passau** und *Einschiffung*
2. Tag	**Wien** *an ca. 13 Uhr* *ab ca. 23 Uhr*
3. Tag	**Melk** *an ca. 13 Uhr* *ab ca. 19 Uhr*
4. Tag	**Linz** *an ca. 9 Uhr* *ab ca. 22 Uhr*
5. Tag	**Passau** *an ca. 9 Uhr* *Ausschiffung und Heimreise*

MS Albertina:
Komfortables und modernes Schiff mit elegantem Design.

Reisetermine

30.11. – 04.12.26 *(Saison C)*
08.12. – 12.12.26 *(Saison B)*
12.12. – 16.12.26 *(Saison B)*
16.12. – 20.12.26 *(Saison A)*

Kabinen *Saison A*	PREISHIT
Hauptdeck	
2-Bett-Glückskabine	**299 €**
2-Bett-Kabine	**339 €**
Mitteldeck *franz. Balkon*	
2-Bett-Kabine *achtern*	**399 €**
2-Bett-Kabine	**409 €**
Oberdeck *franz. Balkon*	
2-Bett-Kabine *achtern*	**419 €**
2-Bett-Kabine	**439 €**

Saison B: + 20 €
Saison C: + 30 €

Einzelkabinenzuschlag nur 60 %

Fahrt im modernen Komfortreisebus an/ab Hafen **NUR 79 €** pro Person. Preise gelten pro Person in der Doppelkabine.

5 Tage: Adventskreuzfahrt *mit der MS Prinzessin Sisi*

TOP Getränkepaket INKLUSIVE !

Reiseverlauf Ihrer Kreuzfahrt

1. Tag	Busanreise nach **Passau** und *Einschiffung*
2. Tag	**Wien** *an ca. 12.30 Uhr*
3. Tag	**Wien** *ab ca. 7.30 Uhr* **Krems** *an ca. 14 Uhr* *ab ca. 19 Uhr*
4. Tag	**Linz** *an ca. 8.30 Uhr* *ab ca. 22.30 Uhr*
5. Tag	**Passau** *an ca. 8 Uhr* *Ausschiffung und Heimreise*

MS Prinzessin Sisi:
Flusskreuzfahrtschiff mit hohen Komfortanspruch

Reisetermine

01.12. – 05.12.26 *(Saison B)*
05.12. – 09.12.26 *(Saison A)*
09.12. – 13.12.26 *(Saison A)*
13.12. – 17.12.26 *(Saison A)*

Kabinen *Saison A*	PREISHIT
Hauptdeck	
2-Bett-Glückskabine	**299 €**
2-Bett-Kabine *achtern*	**319 €**
2-Bett-Kabine	**339 €**
Mitteldeck	
2-Bett-Kabine *Standard vorn*	**369 €**
2-Bett-K. *achtern/franz. Balkon*	**399 €**
2-Bett-K. *Deluxe/franz. Balkon*	**409 €**
Oberdeck *franz. Balkon*	
2-Bett-Kabine *achtern*	**419 €**
2-Bett-Kabine *Deluxe*	**439 €**

Saison B: + 10 €
Einzelkabinenzuschlag nur 60 %

Fahrt im modernen Komfortreisebus an/ab Hafen **NUR 79 €** pro Person. Preise gelten pro Person in der Doppelkabine.

Ihre Inklusiv-Reiseleistungen:
• **Traumhafte Flusskreuzfahrt mit der MS Albertina bzw. der MS Prinzessin Sisi** • **Großes Getränkepaket*** • **Vollverpflegung bestehend aus bis zu 5 Mahlzeiten an Bord** (Frühstücksbüfett, Mittagessen, Abendessen, Kaffee und Kuchen oder Mitternachtsimbiss) • **Begrüßungsgetränk, Willkommensdinner, Kapitäns-Galadinner**

* **Getränkepaket:** ausgewählte Getränke wie z. B. offene Weine, Bier vom Fass, Softdrinks wie Cola, Limonade, Säfte, Mineralwasser, Kaffee und Tee

Beratung und Buchung:
Tel. (0341) 2617-0

Polster & Pohl Reisen GmbH & Co. KG • 04109 Leipzig • Friedrich-Ebert-Str. 33
Tel.: (0341) 2617-0 • E-Mail: info@polster-pohl.de • www.polster-pohl.de • Mo.-Fr. 9 bis 18 Uhr

SONNTAGSFRÜHSTÜCK

Er bewahrt die Leipziger Stadtgeschichte

Als Gymnasiallehrer und Vorsitzender der Hieronymus-Lotter-Gesellschaft verbindet **ERIC BUCHMANN** Leidenschaft für Geschichte, bürgerliches Engagement und die Liebe zu seiner Stadt

LEIPZIG. Geschichte und Geschichten – das ist und bleibt Eric Buchmanns Welt. Dass das so ist, habe er Britta Kunzemann, seiner Geschichtslehrerin, zu verdanken, erzählt er bei einer Tasse Kaffee. Auf sehr spannende Weise habe sie im Unterricht Vergangenheit und Gegenwart lebendig werden lassen und das historische Denken so gefördert, dass in ihm der Wunsch entstand, die Spuren der Vergangenheit im eigenen Alltag zu entdecken.

Damit begeistert er nun auch Schülerinnen und Schüler, denn Eric Buchmann studierte an der Universität Leipzig, ist heute Gymnasiallehrer für Geschichte und tritt damit in die Fußstapfen seiner einstigen Lehrerin.

Das ist aber nur die eine Seite seines Daseins. Die zweite hat etwas mit seinem ehrenamtlichen Engagement zu tun – vor allem in der Hieronymus-Lotter-Gesellschaft, einem sehr aktiven Förderverein des Stadtgeschichtlichen Museums. Seit zwölf Jahren ist er nun deren Mitglied. Dazu geraten hatte ihm Ulrich Becker, der damalige Vorsitzende der Lottergesellschaft, dem die Wissensbegierde des jungen Mannes imponierte.

Beide waren sich im Völkerschlachtdenkmal öfters begegnet. Und als Eric Buchmann zum ersten Mal das Stadtgeschichtliche Museum betrat, ging sein Herz weit auf. „Ich wusste gar nicht, wo ich zuerst hinschauen sollte, so beeindruckt war ich“, erinnert er sich freudestrahlend – auch daran, dass er sofort in die Förderarbeit einbezogen wurde.

> „Ich bin mir sicher, dass weitere Projekte, die noch im Dornröschenschlaf schlummern, durch eine Prinzessin oder einen Prinzen wieder das Licht der Welt erblicken“
>
> **Eric Buchmann**
> Vorsitzender
> Lottergesellschaft

BACHKABINETT WAR ERSTES JAHRESPROJEKT

Das erste Jahresprojekt, an dem er aktiv mitwirken konnte, war das Bachkabinett, das im Südflügel des Alten Rathauses durch Spenden neu gestaltet wurde. Ebenso beteiligte er sich an „Paten retten Museumsschätze“ – einem interessanten Dauerprojekt, in dem einzelne Personen ein Sammlungsstück restaurieren lassen können. So wurde zum Beispiel der Sattel von Marschall Poniatowski wieder instand gesetzt. Der polnische General kämpfte an der Seite Napoleons und ertrank in Leipzig während des Rückzugs der Franzosen nach einer Schussverletzung in der Elster.

Auch die Siegerurkunde von Täve Schur von den Olympischen Spielen 1956 in Melbourne wurde wieder aufgefrischt. Das aktuelle Jahresprojekt der Lotteraner ist die Neupräsentation des Traurings von Martin Luther und seiner Katharina von Bora. Zu dessen Ehrung gestaltet die Pianistin und Dirigentin Eva Meitner, die vor Kurzem Mitglied der Lottergesellschaft wurde, am 21. November um 19 Uhr ein Benefizkonzert im Festsaal des Alten Rathauses – auf das nicht nur Eric Buchmann stolz ist.

HISTORISCHER RATHAUSSCHRANK VON 1592

Ab und an, so erzählt Eric Buchmann, der 2018 Ulrich Becker ablöste und seitdem den Vorsitz innehat, bleibt er vor Exponaten stehen. Seine Gedanken wandern dann zum historischen Rathausschrank von 1592, einer Perle Leipziger Handwerkskunst, der beinahe so alt ist wie das Rathaus selbst und für knapp 50 000 Euro restauriert wurde – oder zu den Porträts führender Leipziger vergangener Jahrhunderte. „Ich spüre dabei den Hauch der Leipziger Geschichte, der alle Stücke im Museum umweht“, sagt er.

Er nennt auch den Coffe Baum, das älteste Kaffeehaus Deutschlands, das nach sechsjähriger Sanierung, zu der auch der Förderverein beitrug, kürzlich wieder eröffnet wurde und in dem schon Goethe, Bach, Telemann, Robert Schumann, Napoleon und viele andere ein Schälchen Heeßen tranken. Er freut sich, dass sein Verein dem Coffe Baum eine aus dem frühen 20. Jahrhundert stammende Kaffeemühle, die sie aus privater Hand erwarben, schenken konnte.

LOTTERBUDE AUF DEM WEIHNACHTSMARKT IST BELIEBT

Und wer kennt sie nicht – die Lotterbude auf dem Weihnachtsmarkt mit ihren Fettbemmen, dem Glühwein, den kulturellen Extras. „Ohne die Einnahmen der Lotterbude könnten wir uns viele Projekte gar nicht leisten“, sagt er und dankt allen Helfern für ihren unermüdlichen Einsatz. Seine Anerkennung und der Dank des Vorstands gelten regelmäßig den Spendern kleiner und größerer Beträge. „Ich bin mir sicher, dass weitere Projekte, die noch im Dornröschenschlaf schlummern, durch eine Prinzessin oder einen Prinzen wieder das Licht der Welt erblicken“, erklärt Eric Buchmann und spricht von den Spenderabenden, die er einführte und die sich großer Beliebtheit erfreuen.

Die Lottergesellschaft, die in diesem Jahr ihr 30-jähriges Jubiläum begeht, unterstützt das Stadtgeschichtliche Museum mit all seinen Einrichtungen und pflegt darüber hinaus ein reiches kulturelles Leben. Seit 2018 ist Eric Buchmann deren Vorsitzender – bei der jüngsten Wahl wurde er erneut im Amt bestätigt, zur Freude der 192 Mitglieder, die ihn sehr schätzen.

Das gilt auch für die vielen Gemeinschaftsaktivitäten des Vereins: Vereinstreffen, Vortragsabende, Tagesfahrten, Konzerte. Zuletzt gab es im Schillerhaus das Sommerfest; am 30. August startet die Kulturfahrt in böhmische Kaiserstädte, am 25. Oktober wird zur Klinger-Asenijeff-Beethoven-Sonntagsmatinee eingeladen. Nicht zu vergessen das traditionelle Martinsgansessen in der Lutherburg – und vieles mehr.

MIT DEM FAHRRAD DIE STADT ERKUNDEN

Seine Freizeit gestaltet Buchmann genauso aktiv: Mit dem Fahrrad erkundet er die Stadt und die Leipziger Seenlandschaft, trifft Freunde, besucht Konzerte und greift zwischendurch gern zu einem guten Buch. In den Urlaub zieht es ihn am liebsten nach Italien – zuletzt an den Gardasee und nach Verona. „Ich liebe das italienische Lebensgefühl, diese Leichtigkeit und diese grundpositive Einstellung, mit der man an die Arbeit geht …“

Gibt es ein besonders herausragendes Erlebnis? Da gebe es etliche. Gern erinnere er sich an den Besuch von Prinz Charles und Camilla im Jahre 2019 in Leipzig. Vor dem Alten Rathaus habe er ihm sogar die Hand schütteln können. Und was gibt es bei ihm zum Sonntagsfrühstück? Ein belegtes Brötchen und eine Tasse Kaffee.

TRAUDEL THALHEIM

Steht weiter an der Spitze der Hieronymus-Lotter-Gesellschaft: Eric Buchmann. Foto: Angela Liebich

Heiko Stehr (m.) vom Freundeskreis der Bundeswehr in Leipzig hat eine eine Patenschaft für eine historische Grafik des Stadtgeschichtlichen Museums erworben. Er erhält dafür ein Paten-Zertifikat von Eric Buchmann. Dr. Anselm Hartinger (r.) hält die Radierung "Die Pleißenburg" von Helma Fischer-Oels in der Hand, die restauriert wurde mit Hilfe der Patenschaft. Foto: Katja Etzold

An der Lotterbude können die Besucher jedes Jahr auf dem Weihnachtsmarkts Glühwein für den guten Zweck trinken. Foto: Lottergesellschaft

Weitere Infos rund um die Lottergesellschaft gibt es unter: www.lotter-gesellschaft.de

Anzeige

SÄCHSISCHE GOLDBÖRSE

GOLD- UND SILBERANKAUF IST VERTRAUENSSACHE • BARES FÜR WAHRES

in der Windmühlenstraße 26 in Leipzig, nähe Bayerischer Bahnhof * Leipzigs TOP-Adresse für Edelmetallankauf!

Der Sommer ist da! In den letzten Wochen haben viele Haushalte die Zeit genutzt, um Zuhause auszusortieren.
Auch bei Ihnen im heimischen Haushalt lohnt es sich, einmal genauer hinzuschauen. Hier werden zum Beispiel aus Erbschaften zahlreiche gesammelte Werke über Generationen aufbewahrt. Da die meisten Schmuckstücke nicht mehr der Mode entsprechen, verschwinden Ringe, Ketten, Armbänder usw. in einer Schublade und geraten nicht selten in Vergessenheit. Zu DDR-Zeiten hatten diese einen geringen Wert, doch nach der Wende ist der Goldpreis rasant gestiegen und befindet sich aktuell auf Rekordhoch! Die „alten Schätze“ sind meist aus Gold oder Silber gefertigt und dementsprechend sehr wertvoll. Warum also die alten Stücke nicht zu Geld machen und sich damit einen langersehnten Wunsch erfüllen?

Eine kompetente, seriöse Adresse für eine faire und ehrliche Beratung im Verkauf der edlen und kostbaren Wertsachen ist die **SÄCHSISCHE GOLDBÖRSE in der Windmühlenstraße 26 in Leipzig**.
„Faire Ankaufpreise sind für Goldschmuck und Barren, teure Markenuhren, Zahngold, Gold-, Silber-, Platin-Münzen, Silberschmuck, versilbertes Besteck **(60er-, 80er-, 90er-, 100er-Auflage)** und Tafelsilber garantiert und dabei wird selbstverständlich größter Wert auf Diskretion gelegt“, versichert die **SÄCHSISCHE GOLDBÖRSE**. Wir verwenden für die Prüfung natürlich geeichte Waagen und die Auszahlung erfolgt sofort in bar oder per Echtzeitüberweisung. Die **SÄCHSISCHE GOLDBÖRSE** arbeitet völlig kostenfrei und transparent, denn bei uns steht Kundenzufriedenheit an allererster Stelle. **Überzeugen Sie sich selbst. Wir freuen uns auf Sie!**
Scheuen Sie sich nicht, das ganze Sammelsurium an nicht mehr benötigtem Goldschmuck oder auch Zahngold, selbst mit Zähnen, vorbeizubringen.
Ein dafür wohl am besten geeigneter Zeitraum sind die **kostenlosen Prüf- und Schätztage vom 20.07. bis 24.07.2026 in der SÄCHSISCHEN GOLDBÖRSE LEIPZIG**. Für gut erhaltene Schmuckstücke wird sogar über dem Goldpreis gezahlt, während bei anderen Ankäufern z.B. nur der reine Goldwert bezahlt wird, berücksichtigen wir auch Steinbesatz, Zustand und Marke. Die Mitarbeiter der **SÄCHSISCHEN GOLDBÖRSE** prüfen das Konvolut vor Ihren Augen sorgfältig und voller Leidenschaft, weil sie auf eine jahrzehntelange Erfahrung im Bereich des Edelmetallankaufs und Expertisenhandels zurückgreifen.

Gegen Abgabe dieser Anzeige erhalten Sie bei 20 Gramm 20 € mehr auf Ihr Altgold ohne Wenn und Aber!
20 €*

SÄCHSISCHE GOLDBÖRSE
Nähe Bayerischer Bahnhof
Windmühlenstr. 26, 04107 Leipzig
Tel. 0341/60 44 29 47

Goldankauf - besser geht es nicht!

In den letzten Tagen herrschte wieder reger Andrang in der Sächsischen Goldbörse, Windmühlenstraße 26 in Leipzig. Wie lautet die Formel für diesen Erfolg? Die Antwort ist die Zufriedenheit der Kunden. Dazu einige Kundenstimmen:

„Tolle Beratung, sehr seriös, ich bin sehr zufrieden“

„Mit dem Altgoldverkauf bin ich sehr zufrieden, das Geschäft wurde schnell und problemlos abgewickelt“

„Sehr höflich, sehr sauber – besser geht‘s nicht“

„Ein sehr vertrauenswürdiger Eindruck – hier gab es den besten Preis“

Der Standort in Leipzig ist daher die Top-Adresse für Edelmetallankauf, selbst der weiteste Weg lohnt sich.

100 % Kundenzufriedenheit

ZAHNGOLD-SAMMEL-AKTION

GOLDPREIS AUF REKORDHOCH!

20 % mehr für Ihr Zahngold vom 20.07. bis 24.07.2026

MIT ZÄHNEN – ungereinigt – mit Prothesen

Es spielt keine Rolle, ob Ihr Zahngold sauber oder ungereinigt ist, ob mit oder ohne Zähne oder auch mit Anhaftungen wie Keramik oder Metall. Bitte scheuen Sie sich nicht!

Sie werden staunen, was Ihre alten Goldkronen noch wert sind.

Sofortige Wertermittlung und Barauszahlung!

Kostenlose Prüf- und Schätztage von Montag, den 20. Juli bis Freitag, den 24. Juli 2026

Sie erhalten bei uns ohne Termin eine völlig kostenfreie Expertise Ihrer Wertgegenstände.

Unser Fachmann prüft und schätzt Ihren Schmuck, Uhren, Silber etc. sowie auch Bestände aus Nachlässen und Erbschaften individuell und berät Sie mit einer kostenlosen Expertise. Kommen Sie vorbei und bringen Sie Ihren Goldschmuck und Zahngold mit.

MACHEN SIE JETZT IHR GOLD ZU GELD! WIR ZAHLEN BESTPREISE!

Kostenlose Prüfung und Bewertung Ihres Schmucks

- Schmuck
- Luxusuhren

Kostenlose Prüfung und Schätzung aus Nachlässen und Erbschaften

- Silber
- Zahngold
- Platin

Kostenlose Schätzung von Zahngold, Silber, Platin, Barren & Münzen

- Barren
- Gold-, Silber- und Platinmünzen

ECHTES SILBERBESTECK/ VERSILBERTES BESTECK 60ER-, 80ER-, 90ER-, 100ER-AUFLAGE

GOLDSCHMUCK

Sächsische Goldbörse
Nähe Bayerischer Bahnhof
Windmühlenstr. 26
04107 Leipzig

Öffnungszeiten
Mo.–Do. 10.00–17.00 Uhr
Fr. 10.00–13.00 Uhr
(Termine auch nach Absprache möglich)

☎ 0341/60442947

Kabarett in Colditz abgesagt

COLDITZ. Das Kabarett „Frauen verblühen – Männer verduften" mit Peter Vollmer krankheitsbedingt abgesagt werden. Der Comedian sollte am 19. Juli, 15.30 Uhr im Schloss Colditz auftreten. Bereits gekaufte Eintrittskarten können für eine der folgenden Veranstaltungen genutzt werden: „Melancholerisch" mit Ralph Richter am 20. September oder „Wir geben unserm Affen Zucker" mit Moni und Manni am 8. November im Schloss Colditz. Alternativ können die Tickets selbstverständlich an der jeweiligen Vorverkaufsstelle zurückgegeben werden.

Kostenloser Autocheck in Bad Lausick

BAD LAUSICK. Vier Tage lang können Autofahrer ihr Fahrzeug kostenlos vom ADAC prüfen lassen: Vom 20. bis 23. Juli steht der mobile Prüfdienst des ADAC Sachsen auf dem Parkplatz am Riff-Bad in Bad Lausick – täglich von 9 bis 13 Uhr und von 14 bis 17 Uhr. Die Aktion steht Mitgliedern und Nichtmitgliedern offen – wer noch kein ADAC-Mitglied ist, erhält ebenfalls eine Leistung nach Wahl. Der ADAC Sachsen ist seit über 30 Jahren mit seinem Prüfdienst in der Region unterwegs.

Musiksommer klingt in Leulitz

LEULITZ. Mit einem Abschlusskonzert geht der Musiksommer in Leulitz zu Ende. Am Sonntag, 2. August, spielen ab 16 Uhr Hobbymusiker aus der Region und von weiter her auf der Brennereiteichwiese – und haben ein buntes Programm im Gepäck: Lieder über Freud und Leid, Krieg und Frieden, Liebe und Hoffnung. Für das leibliche Wohl sorgen Wasser und Wein.

Der Eintritt ist frei, Spenden sind willkommen.

Freiluftausstellung in Hohnstädt wird nochmals verlängert

Die Tafeln können noch **BIS ZUM 9. AUGUST** im öffentlichen Raum betrachtet werden

GRIMMA/HOHNSTÄDT. Anlässlich der ersten Hohnstädter Festtage wurde die Ortsgeschichte in diesem Jahr unter freiem Himmel erlebbar. Entlang der Strecke vom Herrenhaus bis zum Sportplatz präsentieren die Hohnstädter Ortschronisten eine besondere Freiluftausstellung mit historischen Fotografien, Dokumenten und Geschichten aus dem Ort.

Die Ausstellung erfährt großen Zuspruch. „Alle sind begeistert und von den Bildtafeln inspiriert, auf persönlichen Erinnerungsreisen unterwegs. In Gesprächen wurde mehrfach geäußert, dass auch noch gern Interessierte zum Schauen kommen möchten", so Petra Eisermann.

Die Freiluftausstellung erzählt die Hohnstädter Geschichte. Foto: Archiv Hohnstädter Ortschronisten/bearbeitet_ki optimiert

Die Tafeln bleiben noch bis zum 9. August im öffentlichen Raum zu sehen und laden dazu ein, auf Entdeckungstour durch die Geschichte Hohnstädts zu gehen.

Übrigens: Bis zum 9. August bietet Petra Eisermann jedem Sonntag um 10.30 Uhr eine öffentliche Führung auf Spendenbasis an. Getroffen wird sich am Wasserturm Hohnstädt.

ANZEIGE

Immer reinspaziert am 7. August!

AZURIT SENIORENZENTRUM PALAIS-BALZAC lädt zum **TAG DER OFFENEN TÜR** ein

LEIPZIG. Das wird ein abwechslungsreicher Nachmittag! Das AZURIT Seniorenzentrum Palais-Balzac in Leipzig lädt am Freitag, 7. August, von 15.30 bis 18 Uhr herzlich zum Tag der offenen Tür ein. Besucherinnen und Besucher können sich auf Unterhaltung, Mitmachaktionen und Einblicke in das Leben im Haus freuen.

Natürlich gibt es auch einen besonderen Anlass: Nach umfangreichen Renovierungsarbeiten wird der Wohnbereich 1 nun gewissermaßen offiziell wiedereröffnet. Die Umbaumaßnahmen werden am 19. Juli abgeschlossen; der Bereich ist anschließend wieder bezugsbereit und bietet helle, freundlich gestaltete Zimmer in einem modernisierten Wohnumfeld. Diese kann man zum Tag der offenen Tür höchstpersönlich in Augenschein nehmen: Bei Hausführungen können Interessierte die Räumlichkeiten kennenlernen. Außerdem gibt es am Freitag, 7. August, für Groß und Klein ein buntes Programm mit Hüpfburg, Ballonfiguren, einem Rollstuhl-Parcours als Selbsterfahrung sowie Spielstationen wie beispielsweise Torwandschießen, Leitergolf und Zielwurf mit Preisen. Für musikalische Unterhaltung sorgt Alleinunterhalter „Harro". Auch kulinarisch ist mit originalem Eiswagen und köstlichem Grillstand bestens gesorgt. Das Team des AZURIT Seniorenzentrums Palais-Balzac freut sich zum Tag der offenen Tür auf zahlreiche Besucherinnen und Besucher, schöne Begegnungen und einen gemeinsamen Nachmittag: „Kommen Sie einfach vorbei und lassen sich inspirieren!"

Zum Tag der offenen Tür wird am 7. August in das AZURIT Seniorenzentrum Palais-Balzac in Leipzig eingeladen. Foto: AZURIT

Tag der offenen Tür im AZURIT im Seniorenzentrum Palais-Balzac: Freitag, 7. August, von 15.30 bis 18 Uhr; Infos unter Tel.: 0341 6819-0 und E-Mail: szpalais-balzac@azurit-gruppe.de www.azurit-gruppe.de

ANZEIGE

Ihr Zuhause digital im Griff

SPARKASSE MULDENTAL startet neues Immobilien-Cockpit

GRIMMA. Mit dem Cockpit Immobilie Ihrer Sparkasse haben Sie Ihr Zuhause jederzeit im Blick – einfach, digital und bequem im Online-Banking oder in der Sparkassen App.

Ob Sie nach Ihrer Wunschimmobilie suchen, den Marktwert prüfen, Modernisierungs oder Finanzierungspläne erstellen oder den Verkauf vorbereiten – das Cockpit Immobilie liefert alle Werkzeuge an einer Stelle.

Ihre Vorteile auf einen Blick:

- Zentrale Übersicht und sichere Verwaltung Ihrer Immobiliendaten
- Praktische Tools, Rechner und Checklisten für jede Projektphase
- Aktuelle Wertermittlung dank moderner Marktpreis-Indikation

Annett Karl ist Baufinanzierungsberaterin der Sparkasse Muldental.

Wendy Goldmann ist Immobilienmaklerin der Sparkasse Muldental.

Cornelia Köhler ist Baufinanzierungsberaterin der Sparkasse Muldental.

Fotos: Sparkasse Muldental

Entdecken Sie, wie unkompliziert und transparent Immobilien-Management sein kann – mit dem Cockpit Immobilie der Sparkasse Muldental.

Daneben bieten wir im Jubiläumsjahr „200 Jahre Sparkasse Muldental" einen exklusiven Zinsrabatt von 0,25 Prozent auf die Sparkassen-Baufinanzierung.

Sprechen Sie uns an oder informieren Sie sich auf: spk-muldental.de. Scannen Sie dafür einfach den hier abgebildeten QR-Code.

Vier Jahrzehnte Rock'n'Roll

Der **ROCK'N'ROLL CLUB CADDY AUS SERMUTH** feierte sein großes Jubiläum – mit Musik, Akrobatik und einer Modenschau

SERMUTH. Kleines Örtchen, großes Fest: Sermuth bei Colditz stand vom 19. bis 21. Juni ganz im Zeichen des Rock'n'Roll. Der Rock'n'Roll Club Caddy feierte sein 40-jähriges Bestehen – und mehr als 1000 Gäste aus nah und fern feierten begeistert mit.

Angefangen hatte alles bescheiden: 1986 fanden sich acht tanzbegeisterte Jugendliche zusammen, die nach der Tanzstunde einfach nicht aufhören wollten. Unter Leitung von Inge Möbius und Christa Kästner gründeten die vier Paare die Rock'n'Roll-Tanzgruppe Tanndorf – Trainingsort war die örtliche Schulsporthalle. Ihr Ziel: Spaß haben und gemeinsam Zeit verbringen. Vier Jahrzehnte später zählt der Verein rund 160 Mitglieder, zehn Tanzgruppen und 30 Trainerinnen und Trainer.

Das Jubiläumswochenende hatte für jeden etwas zu bieten. Den Auftakt bildete eine Freiluft-Vorstellung des DEFA-Klassikers „Ein heißer Sommer" mit Chris Doerk und Frank Schöbel. Der Samstag gehörte zunächst den Kleinsten: Kindergruppen tanzten zu Melodien aus Vaiana, Grease oder dem König der Löwen und ernteten viel Applaus. Am Abend folgte die große „Movie Night" – mit Choreografien zu Footloose, Dirty Dancing und Mamma Mia, spektakulärer Akrobatik und vier frei geworfenen Saltos beim Intro. Live-Musik lieferte die Band „Die Eis Boys". Den Abschluss des Wochenendes krönte eine Retro-Modenschau mit 31 Models und über 120 Originaloutfits aus den 1920er bis 1960er Jahren.

Über 1000 Gäste, drei Tage Programm: Sermuth feiert 40 Jahre Rock'n'Roll Club Caddy. Foto: U.K.Pictures

Colditz' Bürgermeister Robert Zillmann würdigte das Engagement des Vereins: „Dieser Verein bewegt Menschen. Er bringt Menschen zusammen, schafft Gemeinschaft und sorgt dafür, dass man sich etwas zutraut." Besonders bewegend war die Gratulation von Judit Schmidhoffer und Attila Szakál aus Ungarn, die seit fast 25 Jahren als externe Trainer eng mit dem Club verbunden sind.

Die Caddys blicken stolz zurück – und schon voraus: In der Movie Night wurde die nächste große Ansage gemacht: „Die 50 ist unser großes Ziel, da feiern wir wieder ganz groß."

Steuerbescheinigung per Mausklick

GRIMMA. Wer in Grimma eine Bescheinigung in kommunalen Steuersachen braucht, muss dafür künftig nicht mehr persönlich zum Amt. Die Stadt hat den Service ab sofort online verfügbar gemacht – zu finden unter www.grimma.de/online-service. Die sogenannte Unbedenklichkeitserklärung wird immer dann benötigt, wenn jemand seine steuerliche Zuverlässigkeit nachweisen muss, etwa bei Ausschreibungen oder Vertragsabschlüssen. Sie enthält sachliche Angaben zu Steuerrückständen, Zahlungsverhalten und Abgabepflichten – ohne Wertung oder Prognose. Die Gebühr lässt sich direkt im digitalen Antragsprozess bezahlen. Da das fertige Dokument ein amtliches Siegel trägt, wird es anschließend per Post zugeschickt.

Verkaufsoffene Sonntage in Grimma

GRIMMA. Wer in Grimma auch sonntags einkaufen möchte, kann sich dieses Jahr noch auf vier Gelegenheiten freuen. Die Stadt hat die verkaufsoffenen Sonntage festgelegt – jeweils passend zu beliebten Veranstaltungen im Jahreskalender.

Den Auftakt macht das Stadtfest am 27. September. Im November folgen gleich zwei Termine: Am 15. November lädt der Martinimarkt ein, am 29. November öffnen die Geschäfte zum ersten Weihnachtsmarkt-Sonntag. Den Abschluss bildet der 13. Dezember, ebenfalls zum Weihnachtsmarkts. Geöffnet sind die Läden jeweils von 12 bis 18 Uhr. Alle Händler aus dem gesamten Stadtgebiet können mitmachen. Die Termine sind das Ergebnis der Planung von Händlern und Stadtverwaltung.

Viele starke Schultern

Beim **KLAUS-WEBER-GEDENKTURNIER** in Bad Lausick zeigen 15 Athleten, was Bankdrücken wirklich bedeutet – ein Gast aus Hausdorf räumt ab

BAD LAUSICK. Die Hantelbank steht unter freiem Himmel, der Grillduft zieht durch den Vereinsgarten, und irgendwo lachen Kinder. Beim Kraftsportverein (KSV) Bad Lausick ist wieder Turniertag. Anfang Juli trug der KSV zum 16. Mal das Klaus-Weber-Gedenkturnier aus – und auch diese Auflage wurde zu weit mehr als einem reinen Wettkampf.

Pünktlich um 11 Uhr begann das Programm mit der Waage. Körpergewicht zählt hier, denn die Platzierungen werden nach sogenannten Relativpunkten vergeben – wer gemessen an seinem Gewicht am meisten drückt, gewinnt. Gedrückt wurde wie immer „Raw": kein Hemd, kein Anzug, keine Hilfsmittel. Nur Kraft, Technik und Nerven. Insgesamt 14 Vereinsathleten sowie Gaststarter Ralf Daubner vom Hausdorfer Sportverein gingen an den Start.

Für besondere Momente sorgten gleich mehrere Athleten. Elias Teresniak etwa steigerte sich Versuch für Versuch und krönte seinen Wettkampf mit einer neuen Bestleistung von 110 Kilogramm. Auch Alexander Kühne setzte ein Ausrufezeichen: Seine 82,5 Kilogramm im dritten Versuch waren hart erkämpft und ein sichtbares Zeichen seiner Entwicklung in den vergangenen Monaten. Sven Kühne drückte 152,5 Kilogramm sauber durch, erzielte 99,22 Relativpunkte und sicherte sich damit Platz drei – knapp unter der symbolischen Hundert-Punkte-Marke.

Das KSV-Bankdrückturnier fand Anfang Juli erneut unter freiem Himmel statt. Foto: Thomas Ludwig

Richtig schwer wurde es dann mit Helge Frauendorf. Der KSV-Athlet steigerte sich von 170 über 180 auf 185 Kilogramm, sammelte 106,46 Punkte und bewies einmal mehr, dass er der stärkste Bankdrücker im Verein ist – Platz zwei. Doch den Turniersieg holte sich der Gast: Ralf Daubner vom Hausdorfer Sportverein drückte im dritten Versuch 190 Kilogramm und wagte sich im optionalen vierten Anlauf sogar an 197,5 Kilogramm – ein Versuch, der hauchdünn scheiterte, die Zuschauer aber von den Stühlen riss. Mit 110,89 Punkten gewann er verdient.

Nach dem letzten Versuch wich das Eisen dem Eisgekühlten. Fleisch von der Fleischerei Lindner brutzelte auf dem Grill, die Gespräche wurden länger, die Stimmung besser. Genau das macht dieses Turnier seit 16 Jahren aus: die gemeinsame Freude an einer Sportart, die wenig Tamtam braucht – nur eine Bank, eine Stange und den Willen, sie hochzudrücken.

THOMAS LUDWIG

➲ Der nächste Termin steht bereits fest: Am 29. August startet die Sachsenliga im Mannschaftsbankdrücken – der KSV will auch dort angreifen.

ANZEIGE

Sie hören gut, aber verstehen schlecht?

Die Schädigung der Haarzellen im Innenohr führt dazu, dass Gespräche nicht mehr gut verstanden werden. Eine bahnbrechende Schweizer Innovation löst dieses Problem auf effektive Weise.

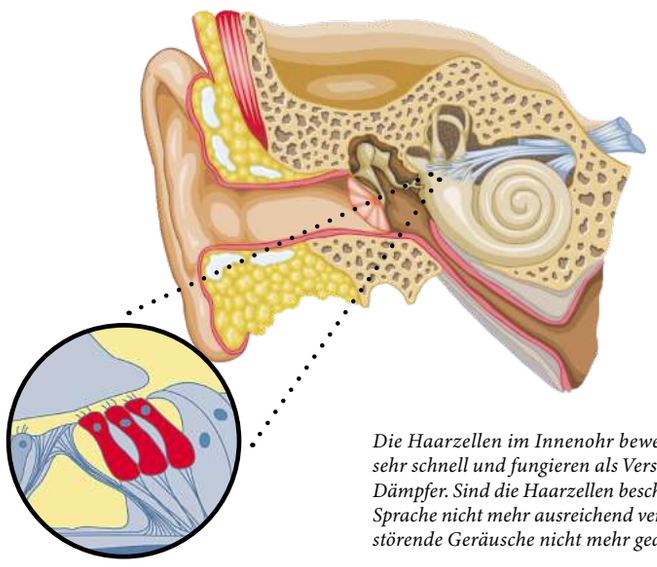

Die Haarzellen im Innenohr bewegen sich sehr schnell und fungieren als Verstärker und Dämpfer. Sind die Haarzellen beschädigt, wird Sprache nicht mehr ausreichend verstärkt und störende Geräusche nicht mehr gedämpft.

Täglich bemerken viele Menschen, dass sie Schwierigkeiten haben, Gesprächen zu folgen. Sie hören zwar die sprechende Person, verstehen aber nicht richtig, was gesagt wird. Die Ursache dafür ist oft eine Schädigung des Innenohrs. Dabei erschweren Umgebungsgeräusche, schlechte Akustik, undeutlich sprechende Personen und Hintergrundmusik das Verstehen zusätzlich.

Schädigung des Innenohrs
Haarzellen im Innenohr sorgen für Anpassungen im Klang. Sind diese Zellen beschädigt, hören Sie leise Geräusche noch leiser und laute Geräusche erscheinen Ihnen hingegen lauter! Durch störende Umgebungsgeräusche sind Gespräche dann nicht mehr gut zu verstehen. Die revolutionären Hörgeräte von Phonak lösen dieses Problem zielgerichtet.

Hervorragende Klangqualität
Die speziell in der Schweiz entwickelten Phonak-Geräte sind mit modernster Technologie ausgestattet. Dadurch ist der Klang von ausgezeichneter Qualität und das Klangspektrum sehr breit. Hinzu kommt, dass der leistungsstarke Lautsprecher sehr nah am Trommelfell sitzt. Dies sorgt für eine optimale Schallübertragung und ein ultimatives Hörerlebnis. So können Sie wieder aktiv an allen Gesprächen teilnehmen. Darüber hinaus sorgt das einzigartige weiche Material für einen hohen Tragekomfort. Sie merken kaum, dass Sie ein Hörgerät tragen.

Testpersonen gesucht!
Mit besonderer Beratung und Service sind die Phonak-Hörlösungen in Deutschland bei GEERS erhältlich. Aktuell sucht GEERS Testpersonen für die revolutionären Phonak-Hörgeräte. Kennen Sie die vorhin beschriebene Situation, möchten Sie wieder gut hören und diese neue Technologie in der Praxis testen? Dann laden wir Sie herzlich dazu ein, an unserer Studie teilzunehmen. Sie können die Phonak-Geräte 10 Tage lang kostenlos und unverbindlich in verschiedenen Hörsituationen ausprobieren. Ihre Testphase schließen wir mit einem kurzen Interview ab, bei dem wir Sie nach Ihren Erfahrungen fragen.

Sind Sie interessiert? Dann melden Sie sich bis zum 31. August als Testperson an. Gehen Sie dazu auf www.geers.de/termin oder rufen Sie unter 0800 724 000 261 an. Die Teilnahme ist kostenlos und völlig unverbindlich! Melden Sie sich noch heute an und erleben Sie die Vorteile der Phonak-Hörlösungen.

Jetzt anmelden:
kostenlos und unverbindlich unter
0800 724 000 261
oder auf
www.geers.de/termin

„Ich habe gemerkt, dass ich Gesprächen nicht mehr richtig folgen konnte. Das war sehr unangenehm. Dank GEERS kann ich Gespräche wieder voll und ganz genießen. Ich empfehle jedem, den Test zu machen und den Unterschied selbst zu erleben!"

GEERS

GEERS ist eine Marke der Sonova Retail Deutschland GmbH, Otto-Hahn-Straße 35, 44227 Dortmund

Code für Fachgeschäft

Anzeige

§ Programm für Aufschwung und Beschäftigung – was ändert sich im Arbeitsrecht?

Die Regierungskoalition hat am 02.07.2026 ein „Programm für Aufschwung und Beschäftigung" beschlossen. Im Arbeitsrecht sind besonders die angekündigten Änderungen bei den Themen Arbeitsunfähigkeit, Befristung, Kündigungsschutz und Abfindung relevant. Derzeit bleibt noch offen, welche konkreten Gesetzesänderungen nach der Sommerpause beschlossen werden. Die Bundesregierung plant folgende Änderungen:

1. Krankschreibungen
Die telefonische Krankschreibung soll abgeschafft werden. Bereits ab dem ersten Tag sollen Arbeitnehmer verpflichtet sein, die Arbeitsunfähigkeit durch einen Arzt feststellen zu lassen, soweit im Betrieb keine Ausnahmeregelungen dazu greifen. Die unrichtige Ausstellung einer Arbeitsunfähigkeitsbescheinigung durch Ärzte soll noch strenger geahndet werden, als dies bereits in § 278 Strafgesetzbuch vorgesehen ist.

2. Befristungen
Für Arbeitsverträge, die bis zum 31.12.2030 geschlossen werden, plant die Bundesregierung eine umfassende Lockerung der sachgrundlosen Befristung. Die derzeitige Höchstfrist von zwei Jahren für eine Befristung ohne besonderen Grund wird auf vier Jahre verlängert. Während derzeit die dreimalige Verlängerung zulässig ist, soll künftig eine sechsmalige Verlängerung möglich sein. War es bislang nicht zulässig, einen Arbeitnehmer, der in der Vergangenheit bereits beschäftigt war, befristet einzustellen, soll dieses Vorbeschäftigungsverbot beseitigt werden. Außerdem soll zum 01.01.2027 das Schriftformerfordernis für Befristungen entfallen.

3. Kündigungsschutz
Das Programm sieht zwar keine allgemeine Verringerung des Kündigungsschutzes vor. Es enthält jedoch eine wichtige arbeitsrechtliche Änderung: Für „Hochverdiener" (Jahreseinkommen von derzeit 177.500 €) soll ab 01.01.2027 eine Regelung eingeführt werden, die eine erleichterte Auflösung des Arbeitsverhältnisses gegen Abfindung ermöglicht. Dazu ist anzumerken, dass Arbeitgeber bereits nach aktueller Rechtslage bei leitenden Angestellten verlangen können, dass das Gericht das Arbeitsverhältnis nach einer unwirksamen Kündigung gegen Abfindungszahlung auflöst. Damit ist bei leitenden Angestellten der Bestandsschutz bereits jetzt abgeschwächt zum bloßen Abfindungsschutz.

4. Steuerbegünstigung für Abfindungen bei Anschlussbeschäftigung
Abfindungen sollen künftig zudem stärker steuerlich begünstigt werden, wenn Beschäftigte nach einer Kündigung zügig eine neue Erwerbstätigkeit aufnehmen. Der steuerliche Vorteil soll umso größer sein, je schneller der Wechsel erfolgt.

mitgeteilt von Rechtsanwalt Stefan Günther, Fachanwalt für Arbeitsrecht; Rechtsanwälte Dr. Schmidt und Günther, Leisnig

DR. SCHMIDT & GÜNTHER
Qualifizierte Beratung und anwaltliche Vertretung durch Fachanwälte

Rechtsanwalt
Prof. Dr. Torsten Schmidt
Fachanwalt für Verwaltungsrecht
Fachanwalt für Agrarrecht

Tätigkeitsschwerpunkte:
- Verwaltungsrecht
- Agrarrecht
- Baurecht
- Gesellschaftsrecht
- Immobilien- und Mietrecht

Rechtsanwalt
Stefan Günther
Fachanwalt für Arbeitsrecht
Fachanwalt für Verkehrsrecht

Tätigkeitsschwerpunkte:
- Arbeitsrecht
- Verkehrsrecht
- Erbrecht
- Arzthaftungsrecht
- Versicherungsrecht

04703 Leisnig, Ringstraße 18-20, Tel. 034321 / 23332, www.schmidt-guenther-rechtsanwaelte.de

Ein Mann, der anpackt

GRIMMA. Es gibt Menschen, die reden. Und es gibt Menschen, die anpacken. Wolfgang Scheufler gehört eindeutig zur zweiten Sorte. Bei den ersten Hohnstädter Festtagen Ende Juni wurde dem langjährigen Vereinsvorsitzenden die Ehrenbürgerschaft der Stadt Grimma verliehen – die höchste Auszeichnung, die die Stadt zu vergeben hat.

LAUDATIO VON OBERBÜRGERMEISTER KIEßIG

Oberbürgermeister Tino Kießig überreichte die Urkunde vor zahlreichen Gästen, die den Geehrten mit lang anhaltendem Applaus feierten. Zuvor hatte der Stadtrat den Beschluss einstimmig gefasst. In seiner Laudatio fand Kießig klare Worte: „Es gibt Menschen, die reden über Verantwortung. Und es gibt

Wolfgang Scheufler ist der einzig lebende Ehrenbürger der Stadt Grimma. Dafür gab es von Oberbürgermeister Tino Kießig eine Auszeichnung. Foto: Florian Knochenmuß

Menschen, die übernehmen sie. Jahr für Jahr, Jahrzehnt für Jahrzehnt. Wolfgang gehört eindeutig zur zweiten Kategorie."

Knapp drei Jahrzehnte lang führte Scheufler den Hohnstädter Sportverein als Vorsitzender. Besonders in den turbulenten Jahren nach der Wiedervereinigung bewies er Weitblick und Beharrlichkeit. Heute zählt der Verein rund 550 Mitglieder in sieben Abteilungen. Projekte wie die Vierbahn-Kegelbahn, eine Flutlichtanlage und ein Kleinfeld-Kunstrasenplatz tragen seine Handschrift.

ETWAS FÜR DIE GEMEINSCHAFT TUN

Doch Scheuflers Engagement endet nicht am Sportplatz. Bis heute gestaltet er musikalische Nachmittage in Pflegeeinrichtungen und bringt älteren Menschen Freude und Abwechslung. „Du hast nie gefragt, was du für dich erreichen kannst, sondern immer, was gut für die Gemeinschaft ist", betonte der Oberbürgermeister.

Mit seiner Unterschrift im Goldenen Buch der Stadt Grimma wurde der feierliche Moment besiegelt. Wolfgang Scheufler ist damit der einzige lebende Ehrenbürger der Stadt – eine Auszeichnung, die sein Lebenswerk würdigt.

Endlich freie Fahrt in Grimma

Anfang Juli wurde der neue **TUNNEL AN DER HUSARENSTRAßE** eröffnet – ein Stück Stadtgeschichte bleibt trotzdem erhalten

GRIMMA. Es war eine der lästigsten Engstellen in Grimma: Wer durch die Husarenstraße wollte, musste bremsen, warten und hoffen, dass einem niemand entgegenkam. Damit ist jetzt Schluss. Anfang Juli wurde der neue Straßentunnel an der Husarenstraße offiziell freigegeben – und mit ihm endet ein Kapitel, das die Stadt seit Jahrzehnten beschäftigt hat.

Das Problem war alt, sehr alt sogar. Die Eisenbahnunterführung, die den Verkehr unter den Gleisen hindurchführte, stammt aus dem Jahr 1866. Über 150 Jahre lang quetschten sich Autos, Fahrräder und Fußgänger durch das schmale Gewölbe. Begegnungsverkehr? Nicht möglich. Für Radfahrer und Fußgänger war die Passage schlicht gefährlich. Ein Nadelöhr mitten in einer wichtigen Verbindungsachse zwischen Grimma Süd und Grimma West.

Nun steht daneben ein moderner Tunnel mit zwei breiten Fahrstreifen – je 3,25 Meter – sowie beidseitigen Notgehwegen. Insgesamt 7,50 Meter Fahrbahn, die klare Verhältnisse schaffen. Kein Zögern, kein Rangieren mehr.

Der Tunnel Husarenstraße ist wieder offen: Stefan Mieske von Plannungsbüro Klemm und Henßen, Marko Köhler vom aufführenden Unternehmen Wilhelm und Co., Tiefbauamtsleiter der Stadt Grimma Jörg Böttger, Grimmas Oberbürgermeister Tino Kießig und René Tiebe von der DB InfraGo (v.l.n.r.) eröffneten den Tunnel kürzlich für den Verkehr. Foto. Sebastian Bachran/Stadt Grimma

Das Besondere: Die alte Gewölbebrücke wurde nicht einfach abgerissen. Auf Betreiben der Denkmalschutzbehörde bleibt sie erhalten, wurde saniert und dient künftig ausschließlich Fußgängern und Radfahrern als eigene Unterführung. Alt und neu stehen hier buchstäblich nebeneinander.

Gebaut wurde das Projekt in zwei Phasen. Zunächst übernahm die DB InfraGO AG den Neubau der Eisenbahnüberführung – ein Kraftakt für sich. Am 27. August 2025 erlebten Schaulustige einen seltenen Moment: Die fertige Betonkonstruktion wurde mit hydraulischen Pressen auf Gleitlagern innerhalb von nur zwei Stunden um 17 Meter in ihre endgültige Position geschoben. Danach übernahm die Stadt Grimma die Straßen- und Tiefbauarbeiten.

Oberbürgermeister Tino Kießig zog bei der Eröffnung ein positives Fazit: „Die Husarenstraße als wichtige Achse zwischen Grimma Süd und Grimma West ist nun fit für die Zukunft. Ich freue mich, dass wir dieses wichtige Infrastrukturprojekt gemeinsam erfolgreich abschließen konnten."

Die Gesamtkosten beliefen sich auf 2,9 Millionen Euro. Den Löwenanteil übernahm der Freistaat Sachsen mit 2,1 Millionen Euro Förderung. Die Deutsche Bahn steuerte rund 578 000 Euro bei, die Stadt selbst 244 000 Euro Eigenmittel.

Äpfel, Birnen und etwas Können: Obstbaum-Schnitt für alle

In Döben und Kössern laden Experten zum **GEMEINSAMEN SOMMERSCHNITT** ein – Anfänger wie Fortgeschrittene sind willkommen

DÖBEN/KÖSSERN. Wer im Herbst reiche Ernte einfahren will, muss im Sommer Hand anlegen. Das gilt ganz besonders für Obstbäume – und wer dabei nicht sicher ist, wie der Schnitt fachgerecht gelingt, bekommt jetzt Gelegenheit, es in der Praxis zu lernen. Im August bietet Dieter Figura gleich zwei Termine rund um Grimma an, bei denen Interessierte selbst zur Schere greifen und ihr Wissen direkt am Baum vertiefen können.

Los geht es am Sonnabend, dem 1. August: Dann treffen sich Obstbaumfreunde ab 9 Uhr im Schlosshof und auf dem Dorfplatz in Döben. Im Mittelpunkt stehen die historischen Spalier-Obstbäume, die dort das Ortsbild prägen. Diese besonderen Baumformen brauchen eine ganz eigene Pflege – und genau das lässt sich hier lernen. Treffpunkt und Mittagspause sind im Schloss Döben, für Speisen und Getränke ist gesorgt.

Eine Woche später, am Sonnabend, dem 8. August, folgt ein zweiter Kurs im Jagdhausgarten Kössern – ebenfalls um 9 Uhr. Auch dort warten Obstbäume auf kundige Hände. Beide Aktionen richten sich an Menschen, die sich für den Erhalt alter Obstbäume und Streuobstbestände engagieren oder einfach mehr über den richtigen Umgang mit ihren eigenen Bäumen erfahren möchten.

Einen Workshop im Obstbaum-Sommerschnitt bietet Dieter Figura im August in Kössern und Döben an: Dafür geht es in die Natur auf die Streuobstwiesen. Foto: Sebastian Bachran

Teleskopierbare Werkzeuge werden gestellt, wer eigenes mitbringen möchte, ist herzlich dazu eingeladen. Auf Leitern wird bei allen Veranstaltungen aus Sicherheitsgründen verzichtet. Wetterfeste Kleidung sollte man einplanen.

Hinter den Aktionen steckt mehr als ein praktischer Kurs: Es geht um das Weitergeben von Wissen, das früher selbstverständlich war und heute vielerorts verloren zu gehen droht. Streuobstwiesen und alte Obstbaumbestände sind nicht nur für die Ernte wertvoll – sie sind Lebensraum für Insekten, Vögel und viele weitere Tiere und gehören zum typischen Bild der sächsischen Kulturlandschaft.

Wer mitmachen möchte, sollte sich spätestens fünf Tage vor dem Termin verbindlich anmelden – entweder per E-Mail an k.figura@web.de oder telefonisch unter 03437 762538.

Neue Straße, neue Leitungen

Nach zwei Jahren Bauzeit ist **DIE GOETHESTRAßE** in Grimma wieder frei

Die Goethestraße in Grimma-West war eine seit Jahren sanierungsbedürftige Straße. So sahen die Bauarbeiten im Vorjahr aus. Foto. Thomas Kube

GRIMMA. Zwei Jahre Baustelle, Umleitungen und Geduld – jetzt ist es geschafft: Die Goethestraße in Grimma ist wieder vollständig befahrbar.

Am Mittwoch gaben Oberbürgermeister Tino Kießig und weitere Projektbeteiligte die Straße offiziell für den Verkehr frei. Doch das Ergebnis ist mehr als nur frischer Asphalt.

Die Stadt Grimma hat die Goethestraße gemeinsam mit den Kommunalen Wasserwerken Grimma-Geithain (KWW) und Mitnetz Strom von Grund auf saniert. Unter der Fahrbahn wurden rund 500 Meter Trinkwasserleitungen und etwa 1000 Meter Mischwasserkanal erneuert. Auch Hausanschlüsse, Stromleitungen und weitere Versorgungsmedien sind auf dem neuesten Stand.

An der Oberfläche zeigen sich ebenfalls deutliche Verbesserungen: Neue Gehwege aus einheitlichem Betonpflaster, moderne Bushaltestellen mit Hochborden sowie Blindenleitplatten für sehbehinderte Menschen prägen künftig das Straßenbild. Weil die Straße zu schmal für eigene Radstreifen ist, gilt nun Tempo 30 – für mehr Sicherheit aller Verkehrsteilnehmer.

Rund 2,2 Millionen Euro wurden insgesamt investiert. Den Löwenanteil beim Straßenbau übernahm der Freistaat Sachsen mit einer Förderung von 75 Prozent aus dem Kommunalen Straßenbaubudget. Die Stadt Grimma steuerte rund 540 000 Euro Eigenmittel bei, die KWW investierten zusätzlich rund 750 000 Euro in die Infrastruktur unter der Erde.

Kaffee, Konzerte und gute Gespräche

WURZEN. Wer in diesem Sommer einen entspannten Nachmittag sucht, muss in Wurzen nicht weit schauen: Seit Anfang Mai verwandelt das Gartencafé am Kultur- und Bürger:innenzentrum D5 den Domplatz in einen lebendigen Treffpunkt für Jung und Alt. Knapp 130 Gäste haben das Angebot bislang genutzt – zum Kaffeetrinken, Zuhören, Mitmachen und einfach Durchatmen.

Den Auftakt machte eine bunte Eröffnung mit Bastelangeboten, Henna-Bemalungen und T-Shirt-Gestaltung. Seitdem folgte Veranstaltung auf Veranstaltung: Kinder tobten sich bei der Klexererei kreativ aus, Theaterfans lachten beim Knalltheater über eine temporeiche Version von Romeo und Julia, und Musikliebhaber genossen Swing, Jazz und Evergreens mit Felix Kralaceks Kultivierter Kofferkapelle. Auch die Seniorentreffs bei Kaffee und Kuchen gehören fest zum Programm.

Das Beste daran: Der Sommer ist noch lange nicht vorbei. Bis zum 18. September öffnet das

Noch bis Mitte September hat das Gartencafé in Wurzen immer dienstags und mittwochs geöffnet. Foto: D5

Gartencafé jeden Dienstag und Mittwoch seine Pforten. Im August und September stehen noch etliche Highlights an – darunter eine Lesung über gesellschaftliche Extremwetterlagen, ein Kinderkreativnachmittag und gleich zwei Biergarten-Abende mit Live-Musik. Den Abschluss macht am 18. September das Freilufttheater „Die rote Zora" im Rahmen des Landeserntedankfestes.

www.ndk-wurzen.de

FREIZEITTIPPS

Pflegende Angehörige stärken

GRIMMA. Wer Angehörige pflegt, übernimmt täglich Verantwortung, organisiert, begleitet und unterstützt – oft über die eigenen Kräfte hinaus. Die Belastungen im Pflegealltag sind vielfältig und können auf Dauer die körperliche und seelische Gesundheit beeinträchtigen. Um pflegende Angehörige gezielt zu stärken, lädt das Engagement-Zentrum der Diakonie Leipziger Land am Mittwoch, 22. Juli, von 14 bis 18 Uhr zu einem besonderen Workshop in das Engagement-Zentrum in Grimma am Nicolaiplatz 5 ein. Die Initiative für die Veranstaltung ging aus der Selbsthilfegruppe für pflegende Angehörige Grimma hervor.

Das vierstündige Seminar „Stress reduzieren und neue Kraft schöpfen" bietet den Teilnehmenden die Möglichkeit, sich in geschützter Atmosphäre mit anderen Betroffenen auszutauschen und die eigene Belastungssituation zu reflektieren. Im Mittelpunkt stehen Fragen wie: Wie gestresst bin ich durch die Pflege? Welche Unterstützung brauche ich? Und wie kann ich meine eigenen Kraftquellen stärken?

Neben dem Erfahrungsaustausch erhalten die Teilnehmenden kurze theoretische Impulse zur Stressreduktion und lernen alltagstaugliche Strategien kennen. Ergänzt wird das Programm durch eine Einführung in das Entspannungsverfahren Yoga. Hierbei können die Teilnehmenden einfache Übungen kennenlernen, die zu mehr innerer Ruhe, Gelassenheit und körperlichem Wohlbefinden beitragen.

Das Angebot richtet sich an pflegende Angehörige. Die Gruppengröße ist auf maximal zwölf Personen begrenzt, um einen intensiven Austausch und eine individuelle Begleitung zu ermöglichen.

Die Veranstaltung ist kostenfrei. Eine Anmeldung ist erwünscht unter: Tel. 03437 701622 oder ez@diakonie-leipziger-land.de.

Colditz feiert den 125. Geburtstag vom Heimatturm

Am 25. und 26. Juli lädt der Kulturmarkt-Verein **ZUR GROßEN GEBURTSTAGSPARTY** – mit Umzug und Livemusik auf den Töpelsberg

COLDITZ. Ein Jubiläum, das Colditz bewegt: Am 20. Juli 1901 wurde der Heimatturm auf dem Töpelsberg nach nur elfwöchiger Bauzeit feierlich eröffnet. 125 Jahre später wird dieser besondere Ort mit einem zweitägigen Fest gewürdigt – dem 3. Heimatfest Colditz am 25. und 26. Juli.

Veranstalter ist der Kulturmarkt-Verein, der seit 2024 als Pächter und Betreiber des Heimatturms fungiert. Der Verein sieht sich dabei ganz in der Tradition der Turmbauer von 1901: ehrenamtlich, aus Freude am Miteinander und mit dem Ziel, den Turm für alle offen zu halten.

Den Auftakt am Samstag bildet um 15 Uhr ein Sektempfang vor dem Rathaus. Anschließend setzt sich ein Umzug in Bewegung: Begleitet von der Blasmusik aus Lunzenau geht es durch die Töpfergasse, ein Stück entlang der Dresdner Straße und die Luisastraße hinauf zum Heimatturm.

Wer Lust hat, kann eigene T-Shirts, Socken oder Taschen mitbringen und sich vor Ort bedrucken lassen. Außerdem gibt es einen neuen Heimatturmkalender sowie einen Sammelteller des Porzellanmalers Rolf Heinicke zu erwerben.

Ab 18.30 Uhr heizt „Freddy Fischer und seine Cosmic Rocktime Band" mit einem Mix aus Funk und Disco im Stil der 70er-Jahre ein. Das DJ Tower Team begleitet den Abend und lässt ihn gegen 22 Uhr ausklingen. Für das leibliche Wohl sorgt der „Rote Hirsch", Getränke stellt der Kulturmarkt-Verein bereit.

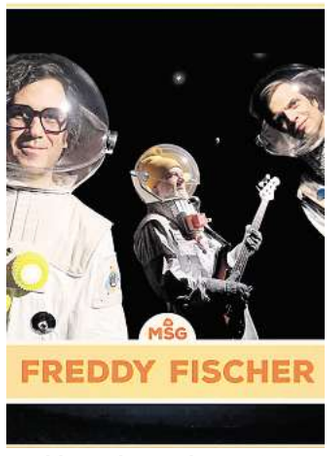

Freddy Fischer und seine Cosmic Rocktime Band spielen am Samstagabend beim Heimatfest in Colditz. Foto: promo

Am Sonntag wird ab 13 Uhr weiter gefeiert. Ab 16 Uhr spielt die Band „Zwischenzwein" Coversongs zum Abschluss des Wochenendes. Ein besonderes Highlight: Das ZDF ist ab 15 Uhr vor Ort und dreht für die zweite Staffel der preisgekrönten Doku-Reihe „against all gods – die Glaubens-WG" aus dem Format „37 Grad leben". „

Wer möchte, hat also die Chance, ins Fernsehen zu kommen – wer das nicht möchte, sollte es wissen", so die Veranstalter.

Flohmarkt in Grimma

GRIMMA. Am 2. August lädt der Flohmarkt in der Leipziger Straße 2 und 5 in Grimma wieder zum Stöbern ein. Von 9 bis 16 Uhr präsentieren mehr als 30 Händler ein buntes Sortiment – von Ansichtskarten über Markenporzellan und Silbermünzen bis hin zu Zigaretten-Bilderalben und Zinnfiguren. Der Eintritt ist kostenlos. Als Standgebühr bringen die Händler einen Kuchen mit, es gibt also eine Verpflegung. Der Erlös kommt unter anderem dem Mehrgenerationshaus Grimma zugute. Bei Regen fällt die Veranstaltung aus.

Händleranmeldungen sind möglich unter Tel. 03437 702907 oder auf flohmarkt-grimma.de.

Intensiv und emotional bis zur letzten Konzert-Minute

ANZEIGE

MATTHIAS REIM kommt mit Jubiläumstournee „Verdammt, ich lieb' dich" nach Wermsdorf

WERMSDORF. Wenn tausende Menschen gleichzeitig „Verdammt, ich lieb' dich" singen, gibt es nur zwei Möglichkeiten: Man ist mittendrin – oder man ärgert sich, nicht dabei gewesen zu sein.

NOCH EMOTIONALER

Die nächste Gelegenheit, Matthias Reim live zu erleben, ist am 7. August, wenn er größer, intensiver und emotionaler als je zuvor dieses Gefühl auf die Bühne in eine der größten Barock-Schlossanlagen Europas bringt, nämlich im Schloss Hubertusburg in Wermsdorf.

35 Jahre nach seinem Durchbruch feiert er das Jubiläum eines Songs, der Generationen verbindet und jede Halle zum Beben bringt. Zum ersten Mal überhaupt präsentiert er sein Kultalbum „REIM" komplett live – von der ersten bis zur letzten Note. Dazu kommen seine größten Hits aus über drei Jahrzehnten: Songs, die jeder kennt, die jeder fühlt und die live eine absolute Wucht entfalten.

FÜHLEN UND MITSINGEN

Wer Matthias Reim live erlebt, weiß: Das ist kein ruhiger Abend im Sessel. Das ist Mitsingen, Mitfühlen, Mitreißen lassen. Das ist Gänsehaut, Erinnerungen und pure Energie von der ersten bis zur letzten Minute. Die Jubiläums-Tournee von Matthias Reim ist kein Rückblick – sie ist ein Erlebnis. Ein Abend, der laut ist, emotional und das Leben maximal genießen lässt.

Matthias Reim spielt am 7. August in Wermsdorf. Foto: PM

Die Show der Jubiläumstournee „Verdammt, ich lieb' dich" mit Matthias Reim startet am Freitag, 7. August, um 20 Uhr im Schloss Hubertusburg in Wermsdorf. Tickets gibt's an allen bekannten Vorverkaufsstellen und bei CTS Eventim.

Zeitsprung in die wildesten Tanz-Nächte

ANZEIGE

Ü30-OPEN-AIR-PARTY im Wermsdorfer Schloss Hubertusburg

WERMSDORF. Endlich darf wieder gefeiert werden bei der Fortsetzung der verrücktesten und größten Ü30-Open-Air-Party des Jahres in Nordsachsen: Am Samstag, 8. August, verwandelt sich das Schloss Hubertusburg in Wermsdorf wieder in den ultimativen Party-Hotspot.

ORIGINAL-VIDEOCLIPS AUF VIDEOLEINWAND

Dieses Jahr wird es wieder legendär: Auf der XXL-Video-Wand laufen die Original-Videoclips der 80er-, 90er- und 2000er-Jahre zur Musik, die direkt ins Herz geht. An den Decks mixt VJ Dirk Duske diese live zu einem Sound, der alle auf die Tanzfläche zieht. Die Ü30-Party macht den Zeitsprung zurück in die wildesten Nächte. Sie verspricht: Erlebt die besten Hits mit allen Sinnen. Seht, hört, fühlt den Sound aus dieser Zeit und tanzt Euch zurück in Eure Jugend.

Dabei lädt die gigantische Open-Air-Fläche zum Feiern unter freiem Himmel ein. „Die Mega Ü30-Open Air Party im Schloss Hubertusburg wird die größte Ü30-Party in Nordsachsen sein. Wir liefern die Nacht, die Ihr euch verdient habt." so die Veranstalter. „Wir wollen unseren Gästen ein einzigartiges Erlebnis bieten, an dem sie mit Freunden und Bekannten feiern und eine großartige Zeit haben können."

Die Ü30-Open-Air-Party beginnt um 21 Uhr, Einlass ist ab 18.30 Uhr.

Tickets gibt's online unter CTS Eventim, in der Touristinfo Wermsdorf und an allen bekannten Vorverkaufsstellen.

07.08.2026	08.08.2026	25.10.2026	13.11.2026	14.11.2026	13.03.2027	03.04.2027
Schloss Hubertusburg	Schloss Hubertusburg	VOLKSHAUS	VOLKSHAUS	VOLKSHAUS	HarthArena	VOLKSHAUS
WERMSDORF	WERMSDORF	DÖBELN	DÖBELN	DÖBELN	HARTHA	DÖBELN
Preis: 66,40 € *	Preis: 20,00 € *	Preis: 31,45 € *	Preis: 36,00 € *	Preis: 39,00 € *	Preis: 39,00 € / 42,00 € *	Preis: 36,00 € *

SACHSENSONNTAG PRÄSENTIERT:

TICKETS: • Reisebüro Reisen & Service, Ritterstraße 26, Döbeln • Döbelner Anzeiger, Niedermarkt 4, Döbeln • Döbelner Allgemeine, Obermarkt 8, Döbeln • Reisebüro Reisewelt, Chemnitzer Str. 2, Leisnig • Touristinformation, Niedermarkt 8, Waldheim • Stadtbibliothek Hartha, Markt 2, Hartha • Das Lädchen, Bahnhofstr. 27, Roßwein • Reservix • CTS-eventim • alle bekannten Vorverkaufsstellen • **HOTLINE: 03431 / 70 08 46** • www.stagediver.events • *erhöhter Tages- oder Abendkassenpreis • **VERANSTALTER:** stagediver event GmbH, Oswald-Greiner-Str. 3a, 04720 Döbeln

REISEMARKT DEUTSCHLAND

OSTSEE

Seebad Warnemünde, Zi. mit Terrasse dir. a. Strand, Blick auf Meer & Leuchtturm. ☎ 0172-7957991, August frei!

Urlaub in Boltenhagen, FeWo, 5 min zum Strand, ganzjährig, Hund erlaubt! 0177-2766877,erikaloerzer@t-online.de

URLAUB mit Hund, Fischland Darß, charmantes Ferienhaus in Traumlage. ☎0152-53945395, www.ferienhaus-seepferdchen-ribnitz.de

RÜGEN

Juliusruh- kl. Hotel mit Restaurant am Kurpark, ca. 60 m zum Ostseestrand, 030-5679770, www.hotel-svantevit.de

Rügen kurzfristig bis Sept., FeWo, 2 SZ, 2-6 Pers., kl. Bung., preisgünstig, Sandstrand. ☎ 0162/1783045

GINGST: 1 kleine FeWo für 2 Personen + Aufbettung, sep. Eingang, Zimmer 40 €/Nacht ☎0151-55592074

USEDOM

Wellness-Ferienhaus in Koserow, f. 6 Pers., 103 m² Wohnfl., 300 m zur Ostsee, m. Whirlpool u. Sauna, Kaminofen, Terr., 2 Hunde erlaubt. ☎0173-2965881 www.wellness-ferienhaus-usedom.de

Ahlbeck, komf. FeWos! 2 - 4 Pers., frei vom 5.8. - 30.8.26 ☎ 038378-28213 www.fewo-pommern-ahlbeck.de

Forsthaus Bansin - Angebot ab sofort bis 29.8.26: 7Ü/HP p.P. im DZ 600€, 5 Ü/HP p.P. im DZ 500€. 038378-29447 www.forsthaus-bansin.de, Forsthaus Bansin GmbH, GF: Holger Böhnstedt, Ahlbecker Chaussee 12, 17429 Bansin

Hotel Waldidyll in Zinnowitz mit tollen Angeboten!
20.7.-6.9. 5 Ü/HP 420 € 7 Ü/HP 580 € 7.9.-20.9. 5 Ü/HP 370€ 7Ü/HP 505€ 21.9.-15.10 5 Ü/HP 360€ 7 Ü/HP 470€ 16.10.-1.11. 5 Ü/HP 345€ 7 Ü/HP 415€ - pro Pers. im DZ, Fewo's u. Bungalows verfügbar. Hotel Waldidyll GmbH, Gf M. Lafin, 17454 Zinnowitz, Kneippstr. 16 www.hotelwaldidyll.de ☎038377-4550 info@hotelwaldidyll.de

MECKLENBURGISCHE SEENPLATTE

URLAUB am See! Finnhütten & FeWo's, rollstuhlfreundlich, teilweise Haustier erlaubt, Angelmöglichkeiten ☎038757-596900 oder 0172-5409860, www.ferienanlage-buchholz.m-vp.de

ERZGEBIRGE

Die Oberlochmühle PENSION*S** FeWo/DZ mit Fr., großer Garten, Grillplatz, Teich, waldreiche Gegend, Hunde erlaubt, Nähe Seiffen und Tschechien. 09548 Deutschneudorf, ☎ 037368-12730 www.oberlochmuehle.de

Wanderangebot: 4 Tage 3 x Ü/HP = 388,- € für 2 Pers./DZ, 09484 Kurort Oberwiesenthal, Frau Uta Riedel, Annaberger Str. 81 ☎ 037348 - 7225 www.pension-riedel.de

OSTSEE

URLAUB im Ostseebad Warnemünde
FERIENWOHNUNGEN * FERIENHÄUSER
2-6 Pers., tlw. mit herrlichem Meerblick
Einfach kostenfreien Katalog anfordern!
www.die-warnemuender.de * Tel. 0381-492 57 30
ferien@die-warnemuender.de

SPREEWALD

HOTEL WALDHÜTTE
Nähe Spreewald & Lausitzer Seenland, an Talsperre Spremberg, idyllische Lage
7 x Ü/HP ab 371 € pro Pers. im DZ
Wellnessbereich mit Schwimmhalle
☎ 035608/40033 • www.hotel-waldhuette.de
Sebastian Löbelt-Friedrich, Alte Poststr. 1, 03058 Klein Döbbern

HARZ

Harz/ Braunlage Fewo´s ab 35€ Tel.: 05583/ 9392373 www.panoramic.de

Harz-Schnupperwo. bis 30.9. Hausabh. mgl. zB 3ÜF €99 / HP €129 pP., Zi. m. TV/Blk.-Terr; PP, Prosp., Pens. Jägerbrunnen M. Boender, v. Eichendorff-Str. 14, 37539 Bad Grund, 05327-2230

Altenbrak/Bodetal, nä. Hängebrücke, Ü/F 30€ p.P., alle Zi. DU/TV, Unterdorf 6 Thale, Inh. Lutz Koppelmann☎039456-295, www.harz-wanderfreunde.de

Hotel Wolfsmühle
Inh. D. Hempel HOTEL • RESTAURANT • CAMPING
Zur Wolfsmühle 20, 99734 Nordhausen OT Rodishain
Wandern & Erholen im Südharz
"Mühlentage" ab *325,-€*
5 Nächte im DZ mit HP
ganzjährig So bis Fr o. Feiertage, Preis p.P.
inkl. WLAN, Sauna & Naturbadeteich, Spielplatz
Tel: 034653-348 www.wolfsmuehle.de

VOGTLAND

BAD ELSTER - günstig & fair mit Frühstück, idyllische, ruhige Waldlage. ☎ 037437- 584618, www.carolaruh.de

ZITTAUER GEBIRGE

02797 Kurort Oybin, Hotel Nensch mit hist. Wirtshaus, idyll. zw. Felsen, zentr. ruh. Lg., bietet u.a. Aktionswochen: 7 Ü/F ab 320€ p.P., Kinderrabatt bis 50%, Abendessen im Haus mögl., ☎ 035844 70418,www.hotel-nensch.de, Inh. Britta Iselt-Nensch, Friedrich-Engels-Str. 45

BAYERISCHER WALD

Sommer im Bayerischen Wald! Hotel "Ferien - vom - Ich", 94362 Neukirchen, Biergarten, Hallenbad, Sauna. ☎09961-9500, www.hfvi.de, info@hfvi.de

THÜRINGER WALD

Urlaub in der Waldpension
z. B. 5 Ü/HP 200 € p. P. im DZ, gemütliche komf. DZ u. Suiten, DU/WC, Sat TV, NR, teilw. Balkon, Parkplatz, Ki.-Ermäßig. Herrl. idyll. ruhige Waldlage, Wandern ab Haus, Nähe Bhf., Bergbahn, Bus, Naturbad im Ort, viele Ausflugsz., Burgen, Schlösser, Feenwald, Erlebnisbad, Stauseen uvm.
Ortwin Krause • Waldpension
98744 Schwarzatal/Mellenbach, Bergbahn 1
☎ 03 67 05 - 600 20 oder 0160 - 79 20 62 9

SACHSEN–ANHALT

AUSZEIT IN TANGERMÜNDE, inkl. 3 Ü/F/HP, buchb. v. Di-Fr, nur 198 € p.P.i.DZ, Tel. 039322 - 44145, www.schulzens.info, SCHULZENS Brauerei & Hotel

BERLIN

Urlaub in 16348 Wandlitz 4xÜ/HP 228€ p.P., gute Küche, Gasthaus/Pension Renate Rosché-Mochmann, Oranienburger Chaussee 35, ☎ 033397/21515

REISEMARKT EUROPA

ÖSTERREICH

Salzkammergut!!! 1 WO HP light 385€. (sofort frei) Mond-Atter-Wolfgangsee, eig.-Hallenbad. GH Strobl Klaus A-4881 Straß ☎ 0043/7667/7095

Hier fehlt eine Anzeige und zwar Ihre!
Beratung unter: 0341 21 81 1100
SACHSENSONNTAG

Lokale Anzeigen

ullmann reisen

–Alle Reisen mit Haustürtransfer!
–Buchungshotline
Mo. – Fr. 8:00 – 18:00 Uhr, Sa. 9:00 – 19:00 Uhr
Tel. 0800 44 50 600
–weitere Infos unter:
www.ullmann-reisen.de

IHR KREUZFAHRT-SPEZIALIST

IHR REISEVERANSTALTER FÜR BESONDERE ERLEBNISSE

FASZINATION BORNEO
NATURWUNDER, TIERWELT UND KULTUR ERLEBEN

Exklusiver Abholservice in Sachsen (weitere Orte nach Absprache), Flugan- u. Abreise, Inlandsflüge, Flughafentransfer, 14 Übernachtungen in Komforthotels, Orang-Utans hautnah in Sepilok & Semenggoh erleben, Bootsafaris auf dem Kinabatangan-Fluss, beeindruckende Höhlen: Gomantong, Deer Cave & Clearwater Cave, Mulu- & Bako-Nationalpark, Kinabalu Park, Poring Hot Springs & Canopy Walkway, Mari-Mari Cultural Village & Penan, Stadtrundfahrt Kuala Lumpur mit Batu Caves & PETRONAS Twin Towers, Mindestteilnehmerzahl: 15 Personen

ISTANBUL – ZUR TULPENBLÜTE
EINE REISE ZWISCHEN ZWEI KONTINENTEN

Exklusiver Abholservice (Haustürabholung in Sachsen, weitere Orte nach Absprache), Flugan- und Abreise, Flughafentransfer, 4 Nächte im komfortablen Stadthotel inkl. Frühstück, 2 x Abendessen im Rahmen des Ausflugprogrammes, geführte Besichtigung der Blauen Moschee, Rundgang über das historische Hippodrom, Fotostopp an der Hagia Sophia, Besuch des Großen Basars, Bootsfahrt auf dem Bosporus, Spaziergang durch Karaköy und das Viertel Galata, Besichtigung der bulgarischen Kirche St. Stephan, Mindestteilnehmerzahl: 15 Personen

VORWEIHNACHTSZEIT IM HARZ
ZWISCHEN FACHWERK, WEIHNACHTSDUFT UND LICHTERGLANZ

Exklusiver Abholservice (Haustürabholung in Sachsen, weitere Orte nach Absprache), Rundreise im komfortablen Reisebus, 3 Übernachtungen im AHORN Hotel Braunlage inkl. Halbpension, freie Nutzung des Hotel-Innenpools und des Fitnessraums, tägl. Unterhaltungs- und Animationsprogr., 1x Mittagessen, Begrüßungscocktail „Adventszauber, Besuch der Weihnachtsmärkte in Quedlinburg & Wernigerode, Ausflug nach Wernigerode, Eintritt Schloss Wernigerode, Besuch Köhlerei Stemberghaus inkl. Führung & Mittagessen vom Grill, Mindestteilnehmerzahl: 25 Personen

ADVENTSZAUBER IN SÜDTIROL
LIVE BEI DEN KASTELRUTHER SPATZEN

Exklusiver Abholservice in Sachsen (weitere Orte nach Absprache), Rundreise im komfortablen Reisebus, 4 × Übernachtung mit Frühstück sowie 3 × Abendessen im Rahmen der Halbpension in einem komfortablen Mittelklassehotel im Herzen Südtirols, geführter Stadtrundgang durch Brixen, Besuch des Bergweihnachtsmarktes in Kastelruth, Eintritt zum Adventskonzert der Kastelruther Spatzen, Dolomitenrundfahrt durch die verschneite Bergwelt, Stadtbesuch Bozen mit Weihnachtsmarkt, Besichtigung einer Südtiroler Weinkellerei mit Verkostung, Mindestteilnehmerzahl: 25 Personen

JAHRESWECHSEL AN POLENS OSTSEEKÜSTE
MIT MEERESRAUSCHEN INS NEUE JAHR STARTEN

Exklusiver Abholservice (Haustürabholung in Sachsen, weitere Orte nach Absprache), Rundreise im komfortablen Reisebus, 4 Übernachtungen im Hotel Porta Mare Active & Spa Resort inkl. Halbpension, Silvesterfeier mit Abendbuffet, Musik & Tanz mit DJ, Sekt um Mitternacht, Open Bar Getränke (Bier, Wein und Softgetränke), Neujahrsbrunch, Ullmann-Reisebegleitung, Ausflug nach Kolberg inklusive Dombesichtigung, Wollin-Rundfahrt, Mindestteilnehmerzahl: 25 Personen

WINTERLICHER BAHNENZAUBER
IM ORIGINAL GLACIER- & BERNINA EXPRESS

Exklusiver Abholservice (Haustürabholung in Sachsen, weitere Orte nach Absprache), Rundreise im komfortablen Reisebus, 5 Übernachtungen in Hotels der guten Mittelklasse inkl. Halbpension, Ullmann-Reisebegleitung, Stadtrundfahrt im Simplon Express in Brig, Fahrt im Bernina Express von Tiefencastel nach Tirano, Fahrt im Glacier Express, Panoramawagen 2. Klasse, Centovallibahn von Locarno nach Domodossola, Ausflug nach Zermatt, Fahrt mit der Zahnradbahn Täsch-Zermatt-Täsch, Mindestteilnehmerzahl: 25 Personen

KAMELIENBLÜTE AM LAGO MAGGIORE
MEDITERRANES FLAIR & FRÜHLINGSHAFTE FARBEN

Exklusiver Abholservice (Haustürabholung in Sachsen, weitere Orte nach Absprache), Rundreise im komfortablen Reisebus, 4 Übernachtungen im Hotel Dei Fiori*** (o. gleichwertig) inkl. Halbpension und Übernachtungssteuer, Ullmann-Reisebegleitung, Fährüberfahrt und Ganztagesführung Borromäische Inseln, Eintritt Isola Bella & Isola Madre, Ganztagesführung Comer- und Luganer See, Ganztagesführung Locarno mit Kamelienpark, Mindestteilnehmerzahl: 25 Personen

LISSABON & DOURO – STÄDTE, WEIN UND FLUSSZAUBER
VON LISSABON ZU DEN DOURO-WEINBERGEN MIT A-ROSA ALVA

Exkl. Abholservice (Haustürabholung in Sachsen, weitere Orte nach Absprache), Flugan- u. Abreise, 3 Nächte im Komforthotel in Lissabon inkl. Frühstück, 7 Nächte Flusskreuzfahrt an Bord der A-ROSA ALVA im geb. Kabinentyp, Verpflegung während der Kreuzfahrt: VollpensionPlus, ganztags Getränke: Tee, Kaffee und Kaffeespezialitäten, Wasser, Softdrinks, Bier sowie Sekt und eine Auswahl an Weinen auch außerhalb der Tischzeiten, Nutzung der Bordeinrichtungen wie Sauna-, Pool- u. Fitnessbereiche, Bordunterhaltung, Hafengebühren, Mindestteilnehmerzahl: 15 Personen

Beratung & Buchung:

sonnenklar.TV Reisebüro
Borna
Reichsstraße 1
Tel.03433/2481850

sonnenklar.TV Reisebüro
Grimma
Lange Straße 51
Tel.03437/9998883

sonnenklar.TV Reisebüro
Döbeln
Richard-Köberlin-Straße 2
Tel.03431/6081616

TUI ReiseCenter
Wurzen
Wenceslaigasse 6
Tel.03425/924444

Ullmann Reisebürobeteiligungs GmbH, Bahnhofstraße 11, 08340 Schwarzenberg
Ullmann Reisen GmbH, Bahnhofstraße 11, 08340 Schwarzenberg

Kostenlos
in den Briefkasten?
SachsenSonntag.

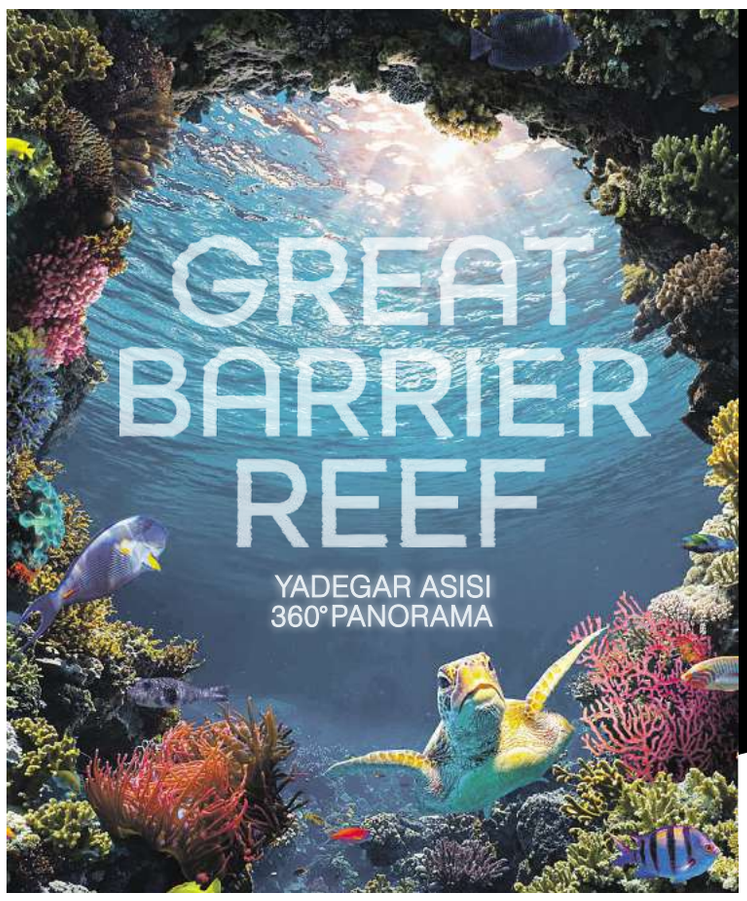

WUNDERWELT
KORALLENRIFF

Abtauchen ohne Tauchausrüstung

Erleben Sie mit dem spektakulären 360° Panorama eine kunstvolle Inszenierung des größten Korallenriffs der Erde.

PANOMETER DRESDEN*
Panometer Dresden
Gasanstaltstr. 8b, 01237 Dresden
www.panometer-dresden.de
service@panometer-dresden.de

Plötzlich und unerwartet verstarb
meine liebe Mutter und unsere Oma,

Marlies Priemer

geb. Ritter

geb. 21. November 1941 gest. 07. Juli 2026

In stiller Trauer nehmen Abschied
Sohn Rüdiger Priemer mit Familie

Grimma und Erfurt

Die Trauerfeier zur Urnenbeisetzung findet am Dienstag, dem 18. August 2026, um 13.30 Uhr auf dem Friedhof in Grimma statt.

Nach kurzer Krankheit verstarb am 10. Juli 2026
Frau

Renate Lieder

* 27. Oktober 1942

Es nehmen Abschied:
Mike und Anja

Auf Wunsch der Verstorbenen findet
die Urnenbeisetzung in aller Stille statt.

Bestattungen Hendrik Flügel

Abschied mit Herz & Vertrauen

KNÖFEL Bestattungsservice

Wir gestalten mit Ihnen gemeinsam einen individuellen Abschied.

Alte Leipziger Straße 3 • 04827 Machern
034292-78936 • 24h erreichbar

BDB LANDESINNUNG DER BESTATTER SACHSEN FriedWald

www.bestattungen-knoefel.de • ALLE BESTATTUNGSARTEN •

Bestattungvorsorge mit Preisgarantie*

Ihr Schutz vor künftigen Preissteigerungen

- Details Ihrer Bestattung selbst bestimmen
- Familie in schweren Zeiten entlasten
- Alles zur Bestattung geregelt wissen

Jetzt Vorsorgetermin vereinbaren.
kostenfrei & unverbindlich

*Ausschließlich für durch unser Haus erbrachte Leistungen bei Einzahlung auf unser Hauskonto.

Telefon: 034293/5010 24h
bestattungshaushaensel.de/vorsorge
BESTATTUNGSHAUS hänsel

Danke

Dirk Germershausen

06.08.1978 - 10.06.2026

Wir danken allen, die Dirk im Leben Freundschaft und Achtung schenkten, sich mit uns in stiller Trauer verbunden fühlen und ihre Anteilnahme in so zahlreichen tröstenden Worten und Gesten zum Ausdruck brachten.

Familie Germershausen

Kössern, Juli 2026

Es war nicht die ganze Welt, die dich hielt,
aber die Herzen derer, die bis zum Schluss bei dir waren.
Erlöst von Krankheit und Einsamkeit, bleibst du unser Licht.

Edith Domgall

geb. Riske

geb. 23. Februar 1943 gest. 4. Juli 2026

In Liebe und Dankbarkeit nehmen Abschied
Dein Sohn Mario mit Kerstin
im Namen aller Angehörigen

Die Trauerfeier mit Urnenbeisetzung findet am Donnerstag, den 06.08.2026, 11.00 Uhr auf dem Neuen Friedhof Naunhof statt.

Nachruf

Unser ehemaliger langjähriger Schulleiter

Herr Klaus-Dieter Tschiche

ist am 03.07.2026 verstorben.

Mit seiner unverwechselbaren Persönlichkeit, seinem Humor und seiner Geradlinigkeit hat er die Entwicklung des Gymnasiums St. Augustin über 14 Jahre lang geprägt. Klaus-Dieter Tschiche war von 1991 bis zur Fusion der beiden Grimmaer Gymnasien im Jahre 2006 Schulleiter des Gymnasiums St. Augustin zu Grimma.

Als langjähriger Vorsitzender des Augustiner-Vereins e. V. hat er sich nach seinem Ausscheiden aus dem aktiven Schuldienst weiter mit großem Einsatz für unsere Schule engagiert. Viele Errungenschaften und Entwicklungen des Gymnasiums St. Augustin zu Grimma wären ohne seinen Einsatz nicht möglich gewesen.

Wir sind dankbar und werden ihn in guter Erinnerung behalten.
In unseren Gedanken sind wir bei seiner Familie.

Schulgemeinschaft des Gymnasiums St. Augustin zu Grimma
Augustiner-Verein e. V.
Augustiner-Stiftung
Archiv des Gymnasiums St. Augustin zu Grimma

Die Krankheit nahm Dir Stück für Stück,
die Hoffnung blieb bis zum letzten Blick.
Nun bist Du frei von Leid und Schmerz,
doch lebst Du weiter in unserem Herz.

Mario Kühne

* 22.04.1972 † 12.07.2026

In Liebe und Dankbarkeit
Deine Kathleen
Dein Sohn Tom mit Annika und Matheo
Deine Schwestern Diana und Ilona mit Familien
Deine Schwiegereltern Hans und Doris
Deine Schwägerin Claudia mit Familie
sowie alle Freunde und Bekannten

Auf Wunsch der Angehörigen findet die Abschiedsfeier mit anschließender Urnenbeisetzung im engsten Familienkreis statt.

Bestattungshaus M. Möbius

DANKSAGUNG

Allen, die sich in stiller Trauer
beim Abschied von

Lothar Langer

mit uns verbunden fühlten
und ihre Anteilnahme auf so vielfältige Weise
zum Ausdruck brachten,
danken wir von Herzen.

Unser besonderer Dank gilt dem Pflegeheim „Am Steinhof“ in Wurzen und dem Bestattungshaus Wittig sowie Frau Merseburger-Siedler für die einfühlsame Begleitung.

Brigitte Langer und Familie

Wurzen, im Juli 2026

Bestattungshaus Wittig

Für die Welt
warst Du ein Mensch.

Für uns
warst Du die Welt.

Tieftraurig und voller Liebe nehmen wir Abschied
von unserem Sohn, Bruder, Enkel und Freund

Lucas Nagel

* 05.11.2003 † 28.06.2026

Du fehlst uns!

Deine Mama Beate und Dein Papa Marco
Dein Schwesterlein Luisa
Deine Oma Gabi
Dein Halbbruder Ronny mit Familie
Deine besten Freunde Michelle und Tim
Deine gesamte Familie und alle Angehörigen
All Deine Freunde

Die Trauerfeier mit Urnenbestattung findet am
Samstag, den 01.08.2026 um 10.30 Uhr
auf dem Friedhof Brandis in der Waldstraße statt.

Bitte kommt in angemessener und heller oder farbenfroher Kleidung!

Ich habe den Berg bestiegen, der euch noch Mühe macht.
Drum weinet nicht, ihr Lieben, ich hab' mein Werk vollbracht.

Nachdem ich in Liebe und Dankbarkeit Abschied genommen habe von meinem lieben Ehemann

Eckhard Rasenberger

* 31.01.1951 † 17.06.2026

danke ich allen von Herzen, die ihm die Ehre erwiesen haben, ihn auf seiner letzten großen Reise zu begleiten.

Ich danke für die vielfältigen Zeichen der Anteilnahme und des Mitgefühls, für die tröstenden Worte und stillen Umarmungen, für alle Blumen, Geldzuwendungen und persönlichen Geschenke.

Besonderer Dank gilt Herrn Pfarrer Marek Müller für die würdevolle Gestaltung und die persönlichen Worte zur Trauerfeier in der Herz-Jesu-Kirche sowie zur Beerdigung auf dem Friedhof in Mutzschen.
Ebenso danke ich Herrn Pfarrer Alexander Wieckowski für die Bereicherung der Trauerfeier im ökumenischen Sinne.

Ausdrücklich möchte ich auf diesem Wege all jenen von Herzen danken, die meinem lieben Ehemann durch ihre medizinische und therapeutische Begleitung bis zuletzt eine gute Lebensqualität ermöglicht haben.

Mein besonderer Dank gilt dem gesamten Team der Arztpraxis, insbesondere Herrn Dr. Erik Bodendieck, den Therapeutinnen und Therapeuten sowie den Mitarbeitenden der Physiotherapie Vital Anne Bock und Claudia Weiß von der Seniorenbetreuung Uthke.

Ein besonderer Dank geht an Klaus Schneider für die musikalische Umrahmung der Trauerfeier und der Beisetzung mit dem Saxophon.

Für die würdevolle Begleitung auf seinem letzten Weg danke ich dem Team des Bestattungshauses Frank Wittig sowie Peter Domke von der Friedhofsverwaltung in Mutzschen.

Ein großes Dankeschön gilt Katrin und Anne von Blumen-Horn für den Blumenschmuck sowie Jane Rinkau vom Restaurant Leonies für die individuelle Ausgestaltung des Trauercafés.

In getröstetem Leid:
Diana Rasenberger
im Namen aller Angehörigen

Wurzen, im Juli 2026

Bestattungshaus Wittig

Liebe und Erinnerung ist das, was bleibt,
lässt viele Bilder vorüberziehen
und uns dankbar zurückschauen
auf die gemeinsam verbrachte Zeit.

In Liebe und Dankbarkeit nehmen wir Abschied
von meinem lieben Ehemann,
treusorgendem Vater und Opa

Wolfgang Riedel

* 25.09.1939 † 03.07.2026

In stiller Trauer
Deine Resi
Deine Tochter Marion mit José und Judith
Deine Tochter Dagmar mit Jörg,
Marvin und Jasmin
Im Namen aller Angehörigen

Die Trauerfeier mit anschließender Urnenbeisetzung
findet am Donnerstag, den 30.07.2026 um 14.00 Uhr
auf dem Friedhof in Großsteinberg statt.

Wenn die Kraft versiegt, die Sonne nicht mehr wärmt,
dann ist der ewige Frieden die Erlösung.

Brigitte Schneider

geb. Becker
geb. 02.12.1936 gest. 04.07.2026

In Liebe und Dankbarkeit nehmen wir Abschied
Dein Ehemann Rudi
Deine Tochter Karin
sowie alle Angehörigen

Die Trauerfeier mit Urnenbeisetzung
findet im Familienkreis statt.

„Meine Zeit steht in Gottes Händen“
Psalm 31.16

Nach einem erfüllten Leben verstarb im gesegneten
Alter von 89 Jahren mein lieber Vater und Onkel, Herr

Günter Engel

geb. 29. April 1937 gest. 13. Juli 2026

In Liebe und Dankbarkeit nehmen Abschied:
Sohn Torsten Engel
und alle Angehörigen

Hohnstädt

Die Beerdigung findet am Dienstag, dem 21. Juli 2026,
um 13.00 Uhr auf dem Friedhof in Hohnstädt statt.

Bestattung Müller

Maria Schustalla

geb. Geisz
* 05.02.1939 † 23.06.2026

Herzlichen Dank
möchten wir allen sagen,
die sich in stiller Trauer
mit uns verbunden fühlten
und ihre Anteilnahme auf
vielfältige und liebevolle Weise
zum Ausdruck brachten.

Besonderer Dank gilt:
der Trauerrednerin Frau Martin
und dem Bestattungshaus Wittig
für die würdige Trauerfeier.

Im Namen aller Angehörigen.
Jonny und Karin Schustalla

Falkenhain, im Juli 2026

Bestattungshaus Wittig

Den Garten des Lebens hast Du verlassen,
doch Deine Blumen blühen weiter.

Voller Liebe und Dankbarkeit nehmen wir Abschied
von meiner lieben Frau

Petra Thieme

geb. Portig

* 16.07.1963 † 04.07.2026

In liebevoller Erinnerung
Dein Ehemann Mathias
Deine Tochter Katja mit Marco und Jannick
Deine Eltern Christel und Klaus
Deine Schwiegermutti Hanni
Deine Schwester Bärbel mit Steffen
sowie Neffe Benjamin mit Familie

Die Trauerfeier findet am Freitag,
den 07.08.2026 um 14.30 Uhr in der Trauerhalle
vom Bestattungshaus Hänsel in Naunhof statt.
Wir bitten von größeren Blumenspenden abzusehen.

„'s ist schlimm,
wenn man alt wird,
aber schlimmer ist es,
man wird es nicht!“
Heinz Erhardt

Rolf Köhler

geb. 28.02.1937 gest. 11.07.2026

In Liebe nehmen wir Abschied
Deine Kinder Claudia, Anja und Frank
mit Familien

Die Urnenbeisetzung findet im Familienkreis statt.

Wurzen, im Juli 2026

Bestattungshaus Sigrid Flügel

Ihr Fernsehprogramm für Sonntag, den 19. Juli 2026

TVextra 14 TAGE TV-PROGRAMM

...wünscht Ihnen viel Spaß beim Fernsehprogramm dieses Sonntags www.tv-extra.de

TV-Tipp am Sonntag

20.15 Uhr, ARD

Tatort: Unter Gärtnern

Die Seniorin Sabine Schmidt ist in ihrer Parzelle einer Münsteraner Kleingartenanlage tot umgefallen. Obwohl ein natürlicher Tod nahe liegt, werden Hauptkommissar Frank Thiel und Professor Karl-Friedrich Boerne (Jan Josef Liefers) misstrauisch, weil zwei tote Eichhörnchen direkt neben Sabines Leiche liegen und das Betragen der anderen Pächter eigenartig scheint. Dann entdeckt Boernes Assistentin Silke Haller etwas am Tatort, das internationale Ermittlungen hervorruft. **90 Min.**

ARD

- 5.30 **Kinder-TV**
- 9.00 **Tiere bis unters Dach**
- 9.30 **Die Sendung mit der Maus** Magazin
- 10.00 **Tagesschau**
- 10.03 **Immer wieder sonntags** Show
- 12.00 **Tagesschau**
- 12.03 **Presseclub** Diskussion
- 12.45 **Europamagazin**
- 13.15 **Kämpfer und Könige – Afrikas Flusspferde** Doku
- 14.00 **Tagesschau**
- 14.03 **Radsport: Tour de France**
- 18.00 **Bericht aus Berlin – Sommerinterview**
- 18.30 **Kreta: Blutrache neben der Idylle** Doku
- 19.15 **WM-Rückblick**
- 20.00 **Tagesschau**
- 20.15 **Tatort: Unter Gärtnern** Krimireihe, D 2024
- 21.45 **Brokenwood – Mord in Neuseeland** Mörderische Seiten. Krimireihe, NZ 2019
- 23.20 **Tagesthemen**
- 23.40 **Der Wald in mir** Psychodrama, D 2024
- 1.10 **Tagesschau**

ZDF

- 5.30 **Frühprogramm**
- 8.15 **Michel aus Lönneberga** Kinderserie
- 8.40 **Michel aus Lönneberga** Kinderserie
- 9.03 **Challenge Hausbau**
- 9.30 **Kath. Gottesdienst**
- 10.15 **Bares für Rares**
- 11.55 **heute Xpress**
- 12.00 **ZDF-Fernsehgarten**
- 14.00 **That's My Style**
- 14.45 **Duell der Gartenprofis**
- 15.25 **heute Xpress**
- 15.30 **Wenn Vögel die Stadt erobern** Doku
- 16.15 **Die Rosenheim-Cops**
- 17.00 **heute** Nachrichten
- 17.15 **Was tun mit psychisch kranken Tätern?** Magazin
- 18.00 **Der Alte** Krimiserie
- 18.55 **Aktion Mensch**
- 19.00 **heute** Nachrichten
- 19.10 **Berlin direkt – Sommerinterview**
- 19.30 **ZDFsportstudio live – FIFA WM 2026**
- 21.00 **Fußball: WM** Finale: W101 – W102
- 23.00 **ZDFsportstudio live – FIFA WM 2026**
- 0.00 **heute Xpress**

SAT.1

- 5.35 **Frühprogramm**
- 8.40 **So gesehen – Talk am Sonntag**
- 9.00 **SAT.1-Frühstücksfernsehen am So.**
- 12.15 **Der SAT.1-Fertiggerichte-Check! Fastfood aus dem Supermarkt** Reportage
- 14.20 **Mortdecai – Der Teilzeitgauner** Actionkomödie, USA/GB 2015. Mit Johnny Depp
- 16.35 **Top Gun – Sie fürchten weder Tod noch Teufel** Actionfilm, USA 1986
- 18.55 **Julia Leischik sucht: Bitte melde Dich**
- 19.55 **SAT.1: newstime**
- 20.15 **Bridget Jones – Schokolade zum Frühstück** Komödie, GB/F/USA 2001 Mit Renée Zellweger
- 22.15 **Bridget Jones – Am Rande des Wahnsinns** Komödie, GB/F/USA 2004
- 0.25 **Bad Neighbors 2** Komödie, USA/CHN 2016. Mit Zac Efron

RTL

- 5.40 **Der Blaulicht-Report**
- 6.45 **Der Blaulicht-Report**
- 7.45 **Der Blaulicht-Report**
- 8.45 **Der Blaulicht-Report**
- 9.45 **Der Blaulicht-Report**
- 10.45 **Der Blaulicht-Report**
- 11.45 **Der Blaulicht-Report**
- 12.00 **Die Beet-Brüder** Dokusoap. Markus und Josefine, Bottrop
- 13.00 **Die Beet-Brüder** Dokusoap. Thorsten und Kinga, Hamm
- 14.00 **Formel 1: Großer Preis von Belgien**
- 17.15 **Exclusiv – Weekend**
- 18.45 **RTL Aktuell**
- 19.05 **Diese Ochsenknechts** Dokusoap. No Escape
- 20.15 **Sing – Die Show Deines Lebens** Animationsfilm, USA/J/F 2021. Regie: Garth Jennings, Christophe Lourdelet
- 22.20 **stern TV am Sonntag**
- 23.50 **Duell der Brüder – Die Geschichte von Adidas und Puma** Biografie, D 2016. Mit Ken Duken. Regie: Oliver Dommenget
- 2.10 **CSI: Vegas** Krimiserie

PRO 7

- 5.00 **Night Court**
- 5.25 **Night Court**
- 5.45 **Night Court**
- 6.05 **Night Court**
- 6.30 **Night Court**
- 7.00 **Galileo** Magazin
- 8.05 **Galileo** Magazin
- 9.05 **Galileo** Magazin
- 10.05 **Unglaublich! Spektakuläre Momente vor laufender Kamera**
- 11.05 **Unglaublich! Spektakuläre Momente vor laufender Kamera**
- 12.10 **Unglaublich! Spektakuläre Momente vor laufender Kamera**
- 13.10 **Ein sehr gutes Quiz (mit hoher Gewinnsumme)** Show
- 16.25 **taff weekend**
- 17.45 **ProSieben: newstime**
- 17.55 **Galileo Stories**
- 19.05 **Galileo X-Plorer**
- 20.15 **Captain Marvel** Sci-Fi-Film, USA/AUS 2019. Mit Brie Larson
- 22.45 **Aquaman** Fantasy, USA/AUS 2018 Mit Jason Momoa
- 1.30 **Captain Marvel** Sci-Fi, USA/AUS 2019

VOX

- 5.00 **Medical Detectives**
- 5.35 **CSI: NY** Krimiserie
- 6.20 **Criminal Intent**
- 7.15 **Criminal Intent**
- 8.10 **Criminal Intent**
- 9.05 **Criminal Intent** Krimiserie. Feine Freunde
- 10.00 **Criminal Intent** Krimiserie. Todesstille
- 10.45 **Criminal Intent** Krimiserie. Die Astronautin
- 11.35 **Criminal Intent** Krimiserie. Die Stripperin
- 12.30 **Criminal Intent**
- 13.25 **Criminal Intent** Krimiserie. Auf der Flucht
- 14.10 **Criminal Intent** Schuld und Sühne
- 15.05 **Criminal Intent** Der Samenspender
- 16.00 **Die Tuning-Profis**
- 17.00 **auto mobil** Magazin
- 18.10 **Ab ins Beet! Die Garten-Soap** Dokusoap
- 19.10 **Ab ins Beet! Die Garten-Soap** Dokusoap
- 20.15 **Hot oder Schrott – Die Allestester** Dokusoap. U.a.: „Drydrop“
- 23.40 **Hot oder Schrott – Die Allestester**
- 0.40 **Medical Detectives**

MDR

- 5.15 **Frühprogramm**
- 10.05 **Ronja Räubertochter**
- 10.45 **Ronja Räubertochter**
- 11.25 **Riverboat – Klassiker**
- 13.33 **MDR aktuell**
- 13.35 **Sagenhaft**
- 15.05 **Prinzessin Maleen** Märchen, D 2015
- 16.05 **MDR aktuell**
- 16.15 **Die Prinzessin und der Fluch der Zeit** Familienfilm, CZ 2020. Mit Jan Révai
- 18.00 **MDR aktuell**
- 18.05 **Brisant Classix**
- 18.50 **Wetter für 3**
- 18.52 **Unser Sandmännchen**
- 19.00 **MDR Regional**
- 19.30 **MDR aktuell**
- 19.50 **Biwak in der Sächsisch-Böhmischen Schweiz** Reihe
- 20.15 **Schlagerbooom Open Air 2025 – Die Berge leuchten!** Show
- 23.33 **MDR aktuell**
- 23.35 **Sieger sein** Familiendrama, D 2024 Mit Dileyla Agirman
- 1.25 **Biwak in der Sächsisch-Böhmischen Schweiz** Reihe

RTL ZWEI

- 13.10 **„Die Schnäppchenhäuser“ Spezial**
- 15.10 **Die Schnäppchenhäuser – Der Traum vom Eigenheim**
- 16.10 **Bella Italia – Camping auf Deutsch**
- 18.15 **GRIP – Das Motormagazin** Magazin
- 20.15 **Eis am Stiel** Komödie, ISR/D 1978
- 22.05 **Eis am Stiel II – Feste Freundin** Erotikkomödie, ISR/D 1979
- 23.50 **Eis am Stiel III – Liebeleien** Erotikkomödie, ISR/D 1981
- 1.40 **Eis am Stiel IV – Hasenjagd** Komödie, ISR/D 1983

KABEL 1

- 14.05 **Mein Lokal, Dein Lokal – Der Profi kommt**
- 15.05 **Mein Lokal, Dein Lokal – Der Profi kommt**
- 16.05 **Kabel Eins :newstime**
- 16.15 **Mein Lokal, Dein Lokal – Der Profi kommt**
- 17.15 **Mein Lokal, Dein Lokal – Der Profi kommt**
- 18.15 **Achtung Abzocke – Urlaubsbetrügern auf der Spur**
- 20.15 **Trucker Babes – 400 PS in Frauenhand**
- 22.15 **Trucker Babes – 400 PS in Frauenhand**
- 23.15 **Steel Buddies – Stahlharte Geschäfte**
- 0.15 **Steel Buddies – Stahlharte Geschäfte**

S. RTL

- 17.10 **Voll zu spät!** Trickserie
- 17.20 **Voll zu spät!** Trickserie
- 17.30 **Voll zu spät!** Trickserie
- 17.50 **Voll zu spät!** Trickserie
- 18.00 **Voll zu spät!** Trickserie
- 18.15 **ALVINNN!!!** Animation
- 18.25 **ALVINNN!!!** Animation
- 18.40 **ALVINNN!!!** Animation
- 18.50 **ALVINNN!!!** Animation
- 19.00 **ALVINNN!!!** Animation
- 19.20 **ALVINNN!!!** Animation
- 19.30 **ALVINNN!!!** Animation
- 19.45 **Woozle Goozle**
- 20.15 **Lucifer** Krimiserie
- 21.10 **Lucifer** Krimiserie
- 22.05 **Lucifer** Krimiserie
- 23.00 **Lucifer** Krimiserie
- 0.00 **Without a Trace – Spurlos verschwunden** Krimiserie

RBB

- 19.30 **rbb24 Abendschau**
- 20.00 **Tagesschau**
- 20.15 **Kanadas Nationalparks** Dokureihe
- 21.00 **Der unsichtbare Fluss – Unter Wasser zwischen Schwarzwald und Vogesen**
- 21.45 **rbb24** Nachrichten
- 22.00 **Das Gipfeltreffen – Schubert, Sträter und König retten die Welt**
- 22.30 **extra 3 Spezial: Der reale Irrsinn**
- 23.00 **Falsch, aber anders lustig** Show
- 23.20 **Falsch, aber anders lustig** Show
- 23.35 **Die Queens von Kreuzberg** Doku

NDR

- 16.00 **Mett oder Möhre – Das große NDR-Grillmeister-Duell**
- 16.30 **Iss besser!** Dokureihe
- 17.00 **Bingo!** Nachrichten
- 18.00 **Nordseereport**
- 18.45 **DAS! Rote Sofa**
- 19.30 **Ländermagazine**
- 20.00 **Tagesschau**
- 20.15 **Praxis mit Meerblick** Der einsame Schwimmer. Familienfilm, D 2019. Mit Patrick Heyn
- 21.45 **Na siehste! – Das TV Kult-Quiz mit Elton**
- 22.30 **Na siehste! – Das TV Kult-Quiz mit Elton**
- 23.15 **Reschke Fernsehen**
- 23.45 **Twist** Magazin
- 0.15 **Quizduell – Olymp**

ARTE

- 16.55 **Hotel-Legenden**
- 17.50 **Warschau musikalisch – Der Palast auf dem Wasser**
- 18.40 **Zu Tisch ...** Reihe
- 19.10 **Arte Journal**
- 19.30 **Rodolfos Traum – Eine Schule in den Anden** Doku
- 20.15 **Saturday Night Fever** Tanzfilm, USA 1977
- 22.10 **The Bee Gees: How Can You Mend a Broken Heart** Dokumentarfilm, USA 2020
- 23.55 **We Are the Champions – Die Geschichte der größten Sporthymne aller Zeiten**
- 0.50 **Hotel-Legenden**

3SAT

- 16.35 **Eisige Welten**
- 17.15 **Faszination Erde**
- 18.00 **Island im Winter – Glühende Lava und ewiges Eis** Dokumentarfilm, D 2021
- 19.30 **Finnland – Winter im hohen Norden**
- 20.15 **Arctic** Abenteuerfilm, ISL/USA 2018
- 21.45 **Maria Wern, Kripo Gotland** Schneeträume Krimireihe, S 2011
- 23.10 **Entscheidung im Eis – Eine Frau jagt den Mörder** Thriller, D/A 2001
- 0.50 **Arctic** Abenteuerfilm, ISL/USA 2018

SPORT1

- 13.30 **WM aktuell**
- 14.15 **Madhouse Spezial – Die SPORT1 Darts Show** Infotainment
- 17.15 **Die PS-Profis Schule**
- 17.45 **Die PS-Profis Schule**
- 18.15 **Eastside Motors – Kaufrausch in Dresden** Dokusoap
- 19.15 **Deals 4 Wheels – Schlitten. Schrauben. Scheine machen**
- 20.15 **Stromberg** Erika
- 20.45 **Stromberg** Serie
- 21.20 **Stromberg** Finsdorf
- 21.55 **Stromberg** Seelsorge
- 22.30 **Stromberg** Helge
- 23.00 **Bitte Lächeln!** Show
- 0.10 **Cindy und die jungen Wilden** Show

KI.KA

- 13.00 **Yakari – Der Kinofilm** Zeichentrickfilm, F/D/B 2020
- 14.15 **Törtel** Animation
- 15.00 **Belle und Sebastian**
- 15.45 **Wir Kinder aus dem Möwenweg**
- 16.35 **Anna und die wilden Tiere** Dokureihe
- 17.00 **1, 2 oder 3** Show
- 17.25 **Pettersson und Findus** Trickserie
- 17.50 **Der kleine Nick und die Ferien**
- 18.15 **Feuerwehrmann Sam**
- 18.35 **Mamfie** Trickserie
- 18.47 **Baumhaus** Magazin
- 18.50 **Unser Sandmännchen**
- 19.00 **Arthur und die Freunde der Tafelrunde**

© TVextra Verlag, Hamburg, Internet: www.TV-extra.de

Programmänderungen möglich

Dolby Surround · SW schwarzweiß · Untertitel für Hörgeschädigte · Breitbild

Ein Leben voller Güte und Bescheidenheit hat sich erfüllt.

Ilse Schindler

geb. Pfütze
geb. 24.02.1930 gest. 19.06.2026

In Liebe und Dankbarkeit nehmen Abschied
Gert und Christina
Christian
Juliane mit Willy und Nico

Die Trauerfeier mit Urnenbeisetzung findet am Freitag, dem 21.08.2026, 14.00 Uhr auf dem Friedhof Collmen statt.

In Liebe und Dankbarkeit nehmen wir Abschied von unserem lieben Vater, Schwiegervater und Opa

Rainer Fischer

* 05. Februar 1944 † 06. Juni 2026

In stiller Trauer:
Deine Tochter Katy mit Kai
Deine Enkelin Svenja
Im Namen aller Angehörigen

Die Urnenbeisetzung findet am Donnerstag, den 30. Juli 2026, 12.30 Uhr im Friedwald Bennewitz statt.
Von Blumenspenden bitten wir abzusehen.

Bestattungen Hendrik Flügel

In Liebe und Dankbarkeit nehmen wir Abschied von unserer lieben Oma

Erika Weber

24.11.1930 - 28.06.2026

In lieber Erinnerung
Deine Enkel Gregor und Nicole
im Namen aller Angehörigen

Dein ganzes Leben war nur Schaffen, warst jedem immer hilfsbereit.
Du könntest bessere Tage haben, doch dazu nahmst Du Dir nie Zeit.
Du hast geschafft; bis Dir zerbrach die Lebenskraft.

Wir trauern um unsere geliebte Mutter, Schwiegermutter, Oma, Uroma, Schwester, Schwägerin und Tante

Karin Nehring

geb. Tittelbach
** 21. September 1955 † 04. Juli 2026*

In großer Trauer:
Lutz Kühn und die Angehörigen

Die Trauerfeier findet am Samstag, den 01. August 2026 um 13 Uhr auf dem Friedhof Brandis statt. Wir bitten von Blumenspenden abzusehen, da die Beisetzung zu einem späteren Zeitpunkt stattfinden wird.

Danksagung

Manchmal bist du in unseren Träumen, oft in unseren Gedanken.
Du bist immer in unserer Mitte und für ewig in unseren Herzen.

Für die liebevollen Beweise aufrichtiger Anteilnahme und Wertschätzung durch tröstende Worte, Blumen und Geldzuwendungen sowie letztes Geleit zum Abschied von unserer lieben Mutti, Schwiegermutti, unserer allerbesten Omi, Uromi, unserer Tante und Schwägerin

Erika Scheibe

geb. Rebner
geb. 23.07.1939 gest. 27.05.2026

sagen wir allen Verwandten, Nachbarn, Freunden und Bekannten unseren herzlichsten Dank. Besonderer Dank gilt dem Pflegedienst Medisalus und dem Hospiz Lebenszeit in Leisnig für die hervorragende Betreuung, unserer Pfarrerin Frau Schanz für die einfühlsamen Worte, dem Kirchenchor, dem Bestattungsinstitut Thalheim für ihre Mühe, Thomas Schreck und seinem Team für die gute Bewirtung und all denen, die uns in dieser schweren Zeit zur Seite standen.

In liebevoller Erinnerung
Tochter Petra mit Bernd und Familie
Sohn Andreas mit Sally und Familie
sowie alle Verwandten

Man sieht die Sonne
langsam untergehen und
erschrickt doch,
wenn es plötzlich dunkel ist.

Gisela Czopf

geb. Till
geb. 26.10.1936 gest. 08.07.2026

In Liebe und Dankbarkeit nehmen Abschied
Dein Sohn Holger mit Heike
im Namen aller Angehörigen

Die Trauerfeier mit anschließender Urnenbeisetzung findet am Mittwoch, dem 05.08.2026, 13.30 Uhr auf dem Friedhof in Brandis statt.

Danksagung

Es gibt im Leben für alles eine Zeit, eine Zeit der Freude, der Stille, der Trauer und eine Zeit der dankbaren Erinnerung.

Elfriede Hofmann

Wir danken allen, die sich mit uns verbunden fühlten und ihre Anteilnahme in so vielfältiger Weise zum Ausdruck brachten sowie allen, die sie auf ihrem letzten Weg begleiteten.
Ein besonderer Dank gilt dem Pflegedienst Ingrid von Domaros, dem Caritas Pflegeheim St. Hedwig Station 2, Blumen Freitag,
Frau Menzel vom Restaurant Sportpark Tresenwald,
der Rednerin Frau Raschke-Maas
sowie dem Bestattungshaus Hänsel.

In ewiger Liebe
Ingrid Klösel und Doreen Klösel

Gerichshain, im Juli 2026

Ein gutes Herz hat aufgehört zu schlagen.

Wir haben Abschied genommen von unserer lieben Mutter, Schwiegermutter, Oma und Uroma

Christa Klewe

* 12.10.1933 † 29.05.2026

Wir bedanken uns bei allen Verwandten, Freunden und Nachbarn für die herzliche Anteilnahme. Danke auch an alle Mitarbeiter vom Haus Alma für die liebevolle Pflege während ihres Aufenthaltes.

Für die tröstenden Worte beim Abschied bedanken wir uns bei Frau Merseburger-Siedler sowie dem Bestattungshaus Wittig für die Unterstützung.

Tochter Veronika Klewe mit Sohn Stephan
Sohn Uwe Klewe mit Evelin
Enkeltochter Ina mit Tochter Marie

Bestattungshaus Wittig

Man lebt zweimal:
das erste Mal
in der Wirklichkeit,
das zweite Mal
in der Erinnerung.

Henry Andrä

* 14.05.1933 † 30.06.2026

In Liebe und Dankbarkeit haben wir Abschied genommen:
Annelies Andrä
Kirsti Fernau
Ellina und Jens Puschmann
Enkel und Urenkel

Ein besonderer Dank geht an das AWO Seniorenzentrum Wurzen für die liebevolle Betreuung in den letzten Lebenswochen.

Bestattungshaus Wittig

Wo immer die Sonne untergeht,
geht Sie zur gleichen Zeit woanders wieder auf.

Christina Hoffmann

* 18.01.1949 † 27.06.2026

In Liebe und Dankbarkeit
Dein Wolfgang
Deine Tochter Sandra mit Zoey, Ian und Familie
Deine Linda mit Familie
Dein Urenkel Till
Deine Geschwister Brigitte, Volkmar, Frank
alle Freunde, Bekannten und Familienangehörigen

Die Abschiedsfeier mit anschließender Urnenbeisetzung findet am 28.07.2026 um 10.00 Uhr auf dem Friedhof Röcknitz statt.
Es wird höflichst gebeten von Blumenspenden Abstand zu nehmen.

Bestattungshaus M. Möbius

Du bleibst für immer in unserer Mitte.

Nach einem langen und erfüllten Leben verstarb unsere liebe Mutti, Schwiegermutti, liebste Omi und Uromi

Vera Lehmann geb. Stelzer

* 08.09.1933 † 03.07.2026

In Liebe und Dankbarkeit haben wir Abschied genommen:
Deine Kinder
Roland und Viola
Frank und Birgit
Uwe und Bruni
Sylvia und René sowie
Dein Liebling Patricia und Christian
und Dein Sonnenschein Johanna

Bestattungshaus Wittig

"Denn bei dir ist die Quelle des Lebens, und in deinem Licht sehen wir das Licht."
Psalmenen 36, 10

Kristina Kriegel

* 30.03. 1944 † 04.07. 2026

In Liebe und Dankbarkeit:
Deine Tochter Karen
Deine Tochter Bianka mit Thomas
Deine Enkelin Lissy Lee mit Felipe
Dein Enkel Kevin
Deine Schwester Regina mit Thomas
Deine Nichte Dorit mit Maik

Brandis, Juli 2026

Die Trauerfeier findet am 05.08.2026 um 11 Uhr auf den Friedhof Brandis statt. Lasst uns gemeinsam, farbenfroh Abschied nehmen, kommt gerne in eurer Lieblingskleidung.

Wenn sich der Mutter Augen schließen,
ihr liebes Herz im Tode bricht,
dann ist das schönste Band zerrissen,
denn Mutterliebe ersetzt man nicht.

In Liebe und Dankbarkeit nehmen wir Abschied von unserer lieben Mutti, Schwiegermutti, besten Oma, Schwester, Schwägerin und Tante

Marlies Brauner

geb. Thomalla
geb. 05.07.1950 gest. 04.07.2026

In stiller Trauer
Tochter Christina mit Ingo
Sohn Matthias mit Sophie
Enkel Max mit Johanna, Justin, Adele und Helene
Im Namen aller Angehörigen

Die Urnenbeisetzung mit Trauerfeier findet am Donnerstag, dem 23.07.2026 um 14 Uhr auf dem Friedhof Fremdiswalde statt.

BEKANNTSCHAFT

SIE SUCHT IHN

Freude verdoppelt sich, wenn... Unternehmungslustige Frau Mitte fünfzig, schlank, natur- und reiseliebend, mit einer Leidenschaft für Bücher, sucht einen zuverlässigen, liebevollen Partner, um gemeinsam das Leben zu genießen. stillerweg@t-online.de

Angelika 76 einsam. Witwe mit attrakt. Figur. Suche einen Herrn (auch älter), bin nicht ortsgeb. u. fahre Auto. Haus u. Garten ist kein Problem für mich, helfe gern. Waek 0152 - 32716830

Sie, 64 J., 168, fraul. Figur, Rentn., sucht einen Partner für gemeins. Unternehmungen. Bitte WhatsApp mit Bild. ☎ 01511-6549559

ER SUCHT SIE

Jochen 76, gepflegt. Witwer, NT/NR, Suche eine Frau für Ausflüge, gut essen gehen u. um das Leben gemein. zu genießen. Ohne WG u. Sex 0152 - 32716830 Waek

Sie sind auf Partnersuche? Bei unserem Singletreff sparen Sie tausende Euro und lernen Menschen live kennen.
Nur bei Interesse melden!
Sind keine PV.
☎ 034362/33237
NUR MUT!

Eberhard, m. 80, stattl. Fig., graumel., finanz. abges., junggeblieben, verträglich großzügig u. mit Auto su. ehrl. Frau für e. harmon. Freundschaft o. Sex -getr. wohn. SD 0178-8842844

Aktiver Rentner, Ostseefan u. Gartenfreund, sucht ehrliche Partnerin ü.T.: ☎ 03425/852282, MPV.

DISKRETE TREFFS

Schlanker Er, 37, mit XL, sucht eine Sie für diskrete Zweisamkeit, gern auch mit Interesse/Spaß an Pegging. Freue mich auf Zuschriften - Whatsapp bevorzugt. ☎ 01774238223

FREITZEIT/FREUNDSCHAFT

FREIZEIT-/REISEPARTNER

Ich suche einen Freund, ab 72 J., 180 groß und Garten interessiert. SMG, Peterssteinweg 19, 04107 Leipzig ✉ XZ 3124966

KONTAKTBÖRSE/EROTIK

Massagestudio Katrin - in Wurzen. Top Service, Festpreise.015751669376, m. WhatsApp. massagestudio-katrin.de

! Attraktive Sachsenmädels ! jeden Alters, mit Stil und Niveau. NEU, z.B. Kati und Sarah. ☎ 0176-22152212

Heiße Jasmin verwöhnt dich. ☎ 0157-30418818

Dora, 58/160, fraulich, verwöhnt gefühlvoll u. o. Zeitdruck d. Herren jeden Alters. ☎(0151) 12 763 503 Keine SMS

Lokale Anzeigen

Treppenlifte
bundesweiter Service
Sehr preiswert
Neu oder gebraucht
kostenfrei ☎ 0800- 55 33 112
www.minova-lift.de

VERSCHIEDENES

Kaufe Zinn, alte Bestecke, Tennisschläger, Bücher, Münzen, Modeschmuck. ☎ 0177/6954698

MARKTPLATZ

MÖBEL/HAUSRAT

Ank. altdeutscher Möbel, Münzen, Uhren, Sammeltassen, Zinn, Bestecke, Bücher u. Kristall. ☎ 0177/967 86 42

Kaufe Kristall, Besteck, Porzellan, Sammeltassen, Schreibmaschinen, Modeschmuck u.a. ☎ 0163/2485808

Achtung!
Herr Gerste Kauft Krawatten, Manschettenknöpfe und Abendgarderobe, hochwertige Handtaschen, Bowleservice, Zinn, Porzellan, Besteck und Uhren.
Seriöse Barabwicklung vor Ort.
☎ 0171 / 7771709

KUNST- UND SAMMLERMARKT

Achtung Herr Gerste sucht Designerbrillen!! ☎ 0171/7771709

Sammler sucht alles, aus DDR Zeiten. Musikinstru., Ferngläser, Uniformen, Porzellan, Uhren, Münzen, Schmuck, Sammelt., Elektro- u. Haushaltsartikel. ☎ 0172/7262923

Kaufe alles von Wendt & Kühn, Hubrig, Ulbricht, Köhler, Blank usw. ☎ 03425929524

Antik Fa. Rupf kauft Möbel, Hausrat, Bilder, Schmuck, Münzen, Postkarten, Spielzeug, Erzgebirge, alles aus dem 1./2. Weltkrieg, auch Fotos u. sämtl. antiken Kleinkram. Übernehme kompl. Haushaltsauflösung. ☎ 0341/4258847

Ich hole kostenlos ihre Bücher ab. Tel. 01577/6369110

Suche alte Modellautos/ Panzer/ Flugzeuge Lego, Matchbox/Siku, gern auch kompl. Sammlungen. ☎ (034 298) 68 340 Funk: 0174-9800472 Bitte alles anbieten!

ALTE WEIßWÄSCHE, MODESCHMUCK Besteck, Hausrat, Uhren, Möbel, Spielzeug, Bücher kauft Kobler. **0341/4 11 44 22**

Modelleisenbahn und altes Spielzeug gesucht. Tel.: 0177 / 418 13 68.

Kaufe Aussteuerware, Krawatten, Altgold, Besteck, Zinn & Gläser, Porzellan, Uhren, Modeschmuck. ☎0160-94630603 Hausbesuche mögl., auch erreichbar im Kaufland Borna.

Modelleisenbahn & altes Blechspielzeug, Autos, Holz- & DDR-Spielzeug zu kaufen gesucht ☎ 039403/94168

Münzankauf! Kaufe Münzen und Medaillen aller Art, zu fairen Preisen. Bitte alles anbieten ☎ 0172-7262923

Herr Böhmer kauft Möbel, Bücher, Sammeltassen, Näh- u. Schreibmasch., Porzellan, Modeschm.☎0163/8389646

DIENSTLEISTUNGEN

Polnische Baufirma bittet: Verputzarbeiten, Terrassenbau, Gipskartonplatten, Pflastersteine, Wärmedämmung Wärmepumpen, Klempner, Fußbodenheizung sowie Elektroinstallationen. 01758101092, Email:piotrpazur@wp.pl

Fliesenlegerarbeiten, Zaunbau, Entrümplungen, kostenlose Vorortbesichtigung, Fa. DLS 0177/2171273

Fensterputzer f. Whg., Haus u. Gewerbe. ☎ 0162/2750359

Renoviere Ihre 4 Wände, Fussboden, Decke und vieles mehr! Kostenlose Vorort Besichtigung Tel.: 0177/ 2171273

Blitzentrümpel.+Allroundhandwerker f. Haus- u. Gartenarb., Kleintransp.+ Renovierg.,Grünschnittabhol., Zaunbau, Laub, Hecke, Baum. ☎0176-22616786

Hecke und Bäume verschneiden und entsorgen, Rasen mähen. Kostenlose Vorort-Besichtigung 0177/ 2171273.

Zäune & Tore aus Polen- feuerverzinkt & pulverbeschichtet. Schmiedeeisen, Doppelstabmattenzäune, E-Antriebe u.v.m. Günstige Preise. Kostenlose Beratung & Vermessung vor Ort. Firma Goldhammer, Tel. 01525 / 1522210 www.goldhammer-zaune.eu

Hecken und - Baumschnitt / Entfernung, Mäh- und Gartenarbeiten, kostenlose Vorortbesichtigung ☎ 0176/32813973

Carportbau / Zaunbau nach Wunsch (Doppelstabm.), schnell, freundlich, preiswert. ☎ 0176 - 94 34 54 29

Dacharbeiten von Laube bis EFH, kostenl. Angebot. Schnell, freundlich, preiswert. ☎ 0176 - 94 34 54 29

TIERMARKT

Verk. Kaninchen 10. Wo. Sprotta. ☎ 0151/10777240

Verpassen Sie nicht die besten ANGEBOTE.

KRAFTFAHRZEUGMARKT

KFZ GESUCHE

Autokauf aller Art, wie gesehen für Export. Zahle bar. Hole ab. ☎ 0345-135 218 20

Autoankauf. Kaufe alle Autos, auch defekt oder Unfall. Sofort Zahlung Tel: 01523 1659 434

MOTORRÄDER/ZWEIRÄDER

Motorradankauf Abholung und Barzahlung alle Marken 0163/3120590

WOHNMOBILE/-WAGEN

Wir kaufen Wohnmobile + Wohnwagen Tel. 03944-36160, www.wm-aw.de Wohnmobilcenter Am Wasserturm

ANHÄNGER

Suche PKW-Anhänger mit Papieren. Angebote an: Tel. 0177/5200961

IMMOBILIENMARKT

IMMOBILIENVERKAUF

HÄUSER

Zwangsversteigerung
Einfamilienhaus, Wirtschaftsgebäude auf 2829 m² in Sprotta-Siedlung bei Eilenburg. Versteigerung 10.09.2026 um 10 Uhr, Amtsgericht Leipzig. www.Zwangsversteigerung-Eilenburg.de

Verk. DHH saniert im NW Rügen's 100 m² Wfl., gepflegtes Grundstück 900 m² mit Wintergarten, PV-Anlage und Carport. Preis n.V. ☎ 0172/58 20 264

IMMOBILIENKAUFGESUCHE

HÄUSER

Dring. EFH für Barzahler gesucht schnelle Kaufabwicklung, auch Doppel- oder Reihenhaus- jetzt zum Bestpreis, über 30 Jahre Erfahrung als Makler, 0152/ 08 57 97 83, www.pi-immo.de

IMMOBILIENKAUFGESUCHE

ANDERE IMMOBILIENGESUCHE

Familie sucht Eigenheim (EFH, DHH, RH) in Wurzen/Grimma und Umgebung.
Finanzierung gesichert!
Wüstenrot Immobilien, 0171/3263677

MIETANGEBOTE

WOHNEN FÜR SENIOREN

DRK - Betreutes Wohnen EIB, Ostbahnhofstr. 20A 1-2 R-Whg mit Betreuung,01776889854,info@mietschloss.de

Sachsen Medien
Ob lokale oder überregionale Zielgruppe – nachhaltig wirksam in Vermarktung, Verkauf und Imagebildung.
Informationen unter: sachsen-medien.de

Zustellreklamation
Telefon: 0341 / 2181 5425

Anrufen und Verlieben!

Sie sucht Ihn

Mein Name ist Verena, ich bin 43 J., mit kurvenreicher und schlanker Figur, blauäugig, habe braune Haare, bin sehr hübsch und sexy. Ich bin natürlich, unternehmungsl., häusl., zärtlich & treu. Nach einer riesigen Enttäuschung habe ich noch keinen lieben Partner gefunden. Langsam habe ich das Gefühl, dass mich niemand mehr mag. Beruf und Aussehen sind für mich nicht wichtig, nur das Herz zählt. Ich würde mich von ganzem Herzen über eine Antwort von einem netten Mann freuen. Da ich nicht ortsgeb. bin, könnte ich sofort zu Dir ziehen. **Ag. Marie, Tel. (0341) 35219784 auch am Wochenende.**

Gemeinsam lachen, gemeinsam älter werden – oder jung bleiben! Renate, 75 J., eine Frau, die sich auch in diesem Alter so mancher Mann an seiner Seite wünschen würde. „Optisch wirke ich deutlich jünger, bin lebensfroh, gepflegt und mit mir selbst im Reinen. Ich wünsche mir e. netten Herrn im passenden Alter mit guten Manieren, der wie ich nicht allein bleiben möchte. Jemanden, mit dem man reden, lachen, spazieren gehen oder einfach gemütlich zusammensitzen kann. Einen Begleiter für die schönen und auch die ruhigeren Tage. Wichtig ist mir eine liebev. Partnerschaft ohne körperliche Erwartungen, ebenso wenig ein Zusammenziehen. Jeder soll sein Zuhause behalten, aber trotzdem füreinander da sein. Wenn Sie interessiert sind, dann freue ich mich über eine Nachricht." **Ag. Marie, Tel. (0341) 35219784 auch am WE.**

Zeit ist wertvoll - lass sie nicht vergehen. Suche einen liebevollen Partner mit viel Neuem, Schönem und allem was noch möglich ist. Ich, eine, ehrliche, gepflegte, niveauvolle und junggebliebene Frau, 77/165, liebe die Natur, lache gern, bin gern unterwegs und mag alles, was Spaß macht. Aber allein ist das schlimm. Möchte dich gern mal treffen, es würde mich freuen, nicht mehr allein zu sein. Nur Mut! **Ag. Marie, Tel. (0341) 35219784 auch am Wochenende.**

Kleine Frau mit großem Herzen sucht ehrliche Liebe! Ich bin Ute, 50/158/55 – eine kleine, sinnliche Frau mit viel Herz und ganz viel Gefühl. Als Krankenschwester weiß ich, wie wichtig Fürsorge und Nähe sind, doch privat fehlt mir genau das, ein zärtlicher Mann an meiner Seite. Ehrlichkeit und Treue sollten für dich selbstverständlich sein, denn genau das bringe auch ich mit. Ich suche keinen Versorger, ich stehe mit beiden Beinen im Leben. Aber die Nähe eines geliebten Partners, gemeins. Gespräche, Lachen, Zärtlichkeit und das Gefühl, angekommen zu sein, das fehlt mir sehr. Ich wünsche mir einen Mann, der mir auch die Sonnenseite des Lebens zeigt, der mit mir gemeinsame Pläne schmiedet und das Leben nicht allein verbringen möchte. Trotz Eigenheim bin ich bei ernsthaften Gefühlen auch umzugsbereit, denn ein Zuhause ist dort, wo zwei Herzen füreinander schlagen. Vielleicht liest du diese Zeilen gerade. Dann hab den Mut und melde dich. Ich gebe die Hoffnung nicht auf. **Ag. Marie, Tel. (0341) 35219784 auch am WE.**

Gibt es ihn? Wo ist der starke Mann, bei dem eine starke Frau sich auch mal Anlehnen oder sogar fallen lassen kann? Ich bin Katrin mit 60 Jahren Lebenserfahrung, ein Familienmensch, spontan, unternehmungslustig und wünsche mir einen Partner, der die Balance zwischen Aktivitäten und Entspannung kennt, der zärtlich, treu, etwas sportlich und gefühlvoll sein kann und die Neugier auf das Leben noch nicht verloren hat. Ich bin jetzt natürlich auch neugierig, ob das Leben hier solch einen Mann vorbeiführt, der auch noch den Mut zum Anrufen findet. **Ag. Marie, Tel. (0341) 35219784 auch am WE.**

Nach drei Jahren allein wünsche ich mir wieder Schmetterlinge im Bauch, Nähe & gemeins. Glücksmomente. Ich bin eine attraktive, schlanke Witwe, 55/160, ehrlich, herzlich & voller Tatendrang. Ich liebe Reisen, Unternehmungen, Bewegung und alles, was das Leben zu zweit schöner macht. Zärtlichkeit & gegenseitige Aufmerksamkeit sind mir sehr wichtig. Ich suche einen Mann mit Herz, Humor und Optimismus, gerne auch älter. Ehrlichkeit & ein guter Charakter, bedeuten mir mehr als Äußerlichkeiten. Wenn du das Leben genießen & noch einmal neu lieben möchtest, freue ich mich auf deine Nachricht. **Ag. Marie, Tel. (0341) 35219784 auch am Wochenende.**

Suche einen lieben Mann bis 88 Jahre! Mein Name ist Elke, 81/160, Physiotherapeutin, keine Reisetante, bin eine bescheidene und fürsorgliche Witwe mit einer sehr schönen weiblichen, schlanken Figur und mit einem liebevollen Herz. Gerne möchte ich einen lieben Mann umsorgen, für den Treue, Vertrauen und Ehrlichkeit keine leeren Worte sind. Ich verkaufe gerade mein EFH und bin umzugsbereit. Zu zweit ist doch alles viel schöner. Ich stelle keine Ansprüche. Mein Problem ist nur die Einsamkeit. Ich sehr gut aus, fahre gern mit meinem kleinen Auto, mag ein gemütliches zu Hause, Musik, Gartenarbeit und würde mich freuen, wenn Sie sich melden über **Ag. Marie, Tel. (0341) 35219784 auch am Wochenende.**

An einen älteren Herrn! Elke, 64 J., Witwe, mit schöner Figur, Physiotherapeutin im Ruhestand, ich bin immer bodenständig geblieben und suche einen lieben Mann, der auch nicht mehr allein sein möchte, Sie können gerne älter sein (bis 75 Jahre). Ich liebe Gartenarbeit, rätsel gern, bin eine gute Hausfrau, mag Musik, fahre Auto, bin gesund und sexuell auch noch recht aufgeschlossen. Mir ist es egal, ob Sie schlank oder kräftig sind, selbst eine kleine Behinderung würde mich nicht stören, nur sollten Sie es wirklich ehrlich meinen. Wenn es einen netten Mann gibt, der mit mir glücklich werden möchte, dann rufen Sie bitte an. **Ag. Marie, Tel. (0341) 35219784 auch am WE.**

„Nach vielen Jahren des Familienlebens genieße ich nun die Ruhe in meinem Garten, merke aber auch das mir etwas fehlt. Ich bin eine fürsorgliche Witwe, 66/157, schlank, adrett, Krankenschwester in Rente mit eig. Pkw, die das Alleinsein zwar beherrscht, aber die Gemeinsamkeiten mit einem lieben, bodenständigen Mann auch sehr vermisst. Gemeinsam sprechen, kochen, vielleicht mal verreisen oder etwas unternehmen oder eben nur einen gemütlichen Sonntag zusammen verbringen, das wäre mein Wunsch. Geht es Ihnen ebenso, dann freue ich mich auf ein Kennenlernen. **Ag. Marie, Tel. (0341) 35219784 auch am Wochenende.**

Beatrice, 73/159, Witwe, leider nur eine solide, herzliche Rentnerin, aber hübsch, schlank, vollbusig und mit vielen hausfraulichen Vorzügen. Ich suche in meinem Alter keinen Supermann, sondern jemanden, der lieb und ehrlich ist und mit dem man sich austauschen kann. Ich möchte für Dich da sein, viel gemeinsam unternehmen, über vergangene Zeiten plaudern, aber auch neue Erinnerungen schaffen. Ich möchte auch wieder Zärtlichkeiten genießen, die gehören zum Leben dazu. Wenn wir uns gut verstehen, würde ich meine Wohnung aufgeben und zu Dir ziehen. Gibt es den lieben Mann der mich braucht? Bitte rufe an. **Ag. Marie, Tel. (0341) 35219784 auch am Wochenende.**

Ich heiße Heike, bin 57/160/58, sehr gutaussehend, habe schönes dunkelblondes Haar, bin zärtlich, treu, fürsorglich, hilfsbereit, besonnen, eine gute Autofahrerin, finanziell versorgt, gute Hausfrau, nicht ortsgebunden und möchte nach langer Einsamkeit wieder für einen lieben, einfachen Mann passenden Alters da sein. **Ag. Marie, Tel. (0341) 35219784 auch am Wochenende.**

Er sucht Sie

Günther, 77 Jahre, 180 cm, verw., attraktiver, großer Dipl. Ing. schon einige Zeit im wohlverdienten Ruhestand, NR, sicherer Autofahrer, gepflegt, mit Herz. Bin gern in der Natur, mag Kurzreisen und spazieren gehen möchte ich gern in Gesellschaft einer Frau, die wie ich eine gute Freundschaft sucht. Bitte rufen Sie an! **Ag. Marie, Tel. (0341) 35219784 auch am Wochenende.**

Peter, Mitte 60/183, ein vorzeigbarer, sympathischer Witwer mit attraktiver Figur und offener, herzlicher Wesensart. Als selbstständiger Unternehmer im Baugewerbe hat er keine finanziellen Sorgen, doch was nützt das alles, wenn die liebe Partnerin fehlt. Ich bin naturverbunden, sportlich, mag Ausflüge und Reisen und bin auch ein flotter Autofahrer. Welche aufgeschlossene Dame traut sich und meldet sich, damit wir uns persönlich kennenlernen können? **Ag. Marie, Tel. (0341) 35219784 auch am Wochenende.**

„Kein herzliches Guten Morgen, kein Gute-Nacht-Kuss, keine Gespräche, kein gemeinsames Essen – ich will das ändern mit Dir!" Ansehnlicher, sympathischer Polizeibeamter, Mitte 50/180, mit breiten Schultern und Humor, sehnt sich nach Familie mit allem Drum und Dran und würde sich über ein Zeichen von einer charmanten Frau mit freiem Herzen freuen. **Ag. Marie, Tel. (0341) 35219784 auch am Wochenende.**

Als über 80jähriger Witwer, Gottfried, ehemaliger Instrumentenbauer, NR, NT, noch leidenschaftlicher Autofahrer, bin ich Ihnen vielleicht etwas zu alt – das täuscht aber auf die Ferne! Ich bin aktiv, rüstig, junggeblieben, durch meine sehr gute Pension gut versorgt, könnte mir ein schönes Leben gönnen. Aber es macht wenig Spaß so allein. Welche liebenswerte, natürliche Frau, gern auch älter, denkt auch so und könnte ihre Freizeit gemeinsam mit mir in fester Freundschaft genießen? Ich suche aber vorerst nur eine Partnerschaft für schöne Unternehmungen und kein gemeinsames Wohnen. Wenn auch Sie Ihren Lebensabend noch sinnvoll gestalten wollen, rufen Sie bitte an! **Ag. Marie, Tel. (0341) 35219784 auch am Wochenende.**

Gerald, 72/182/85, erst, wenn man die Liebe verloren hat, spürt man wie sehr die im Leben fehlt um glücklich zu sein. Ich bin Witwer und Rentner und seitdem ich allein bin, fühle ich mich sehr einsam. Den Kindern will man nicht zur Last fallen, die haben ihr eigenes Leben. Ich bin nicht unansehnlich und habe auch keine Geldsorgen, im Gegenteil, ich könnte das Leben in vollen Zügen genießen. Ich bin unternehmungs- und reiselustig, bin offen für Neues, mag spontane Ausflüge, bin ein guter Gesprächspartner, eben ein ganz normaler, bodenständiger Mann. Wenn Sie ihren Lebensabend auch nicht alleine verbringen möchten, melden Sie sich. **Ag. Marie, Tel. (0341) 35219784 auch am Wochenende.**

Aufwachen, Deine Wärme spüren, Pläne für den Abend machen, Alex, Ende 30, Tischler, groß, attraktiv, sportliche Figur, zuverlässig, humorvoll, mit dem gewissen Etwas sucht Sie zum Flirten, Verlieben, Lachen, Reden, Genießen und Verwöhnen, für eine Liebe ohne Verfallsdatum. **Ag. Marie, Tel. (0341) 35219784 auch am Wochenende.**

Den Tag mit einer liebevollen Umarmung beginnen – das wünsche ich mir. Ich bin Patrick, 43/178/81 und beruflich in der Solarbranche tätig. Ich bin ein liebevoller Vater einer 8-jährigen Tochter und ein gestandener sympathischer Mann, mit verschmitzten Augen. Romantisch, reisefreudig, unternehmungslustig und offen für einen neuen Anfang, suche ich eine harmonische Partnerschaft voller Vertrauen, Ehrlichkeit und gemeinsamer schöner Momente. Suchst Du das auch? Melde Dich doch! **Ag. Marie, Tel. (0341) 35219784 auch am Wochenende.**

Attraktiver, großer Polizist, 48 Jahre, möchte nach großer Enttäuschung nicht mehr alleine durch Leben gehen. Bin handwerklich und liebe die Natur, Reisen, kulturelle Veranstaltungen u.v.m. Du solltest ehrlich, treu, liebevoll und romantisch sein. Welche Dame hat Mut anzurufen? **Ag. Marie, Tel. (0341) 35219784 auch am Wochenende.**

Werner, 66/179, im Ruhestand und schon einige Zeit Witwer. Die Zeit brauchte ich aber um Abstand von meinem Schicksalsschlag zu bekommen. Man sagt von mir ich sei anständig, mit Auto, ehrlich, vorzeigbar, mag Reisen und Urlaub am Meer, bin treu, lache gern, bin handwerklich begabt, habe immer eine Schulter zum Anlehnen. Suche keine Köchin, Wasch- und Putzfrau (das kann ich alles selbst), sondern eine lose Freizeitbekanntschaft mit getrennten Wohnungen - was sich daraus ergeben könnte, steht auf einem anderen Blatt Papier. Haben Sie einfach Mut und rufen Sie jetzt an! Auch ich brauchte viel Überwindung um diesen Schritt zu gehen. **Ag. Marie, Tel. (0341) 35219784 auch am Wochenende.**

Du suchst jemanden der dir Aufmerksamkeit schenkt, der für jeden Spaß zu haben ist, eine Schulter zum Anlehnen und der mit dir durch dick und dünn geht? Dann sei nicht schüchtern und melde dich! Ich Tino, 50 Jahre, schlank, mag Rad fahren, wandern, reisen, gemeinsame Zeit mit Dir verbringen und suche eine aufgeschlossene, sympathische, treue und humorvolle Sie zum Aufbau einer gemeinsamen Zukunft. Dein Alter oder Deine Herkunft spielen keine Rolle, solange wir uns super verstehen und Gemeinsamkeiten haben. **Ag. Marie, Tel. (0341) 35219784 auch am Wochenende.**

Andreas, 58 Jahre, Witwer, vitaler Naturfreund, schlank, vital, mit positiver Lebenseinstellung, weiß, dass ich trotz meines schweren Verlustes meiner Frau nach vorn schauen muss. Ich mag gute Gespräche, Auto fahren und kleine Ausflüge, Urlaub, essen gehen, nur eben nicht allein. Ich hoffe die trostlosen Tage beenden zu können und eine lebensbejahende Frau zu finden. Äußerlichkeiten spielen für mich keine Rolle, nur der Charakter ist entscheidend. Wünsche mir Ehrlichkeit und Verlässlichkeit und eine herzliche Freundschaft ohne gleich zusammen zu ziehen. **Ag. Marie, Tel. (0341) 35219784 auch am Wochenende.**

Habe noch Flausen im Kopf... bin zuverlässig und will mit Dir zusammen wieder lachen und dem Leben das Positive abgewinnen! Frank, 62 Jahre, geschieden, guter Beruf, angenehmes Äußeres, hat immer Ideen. Wenn Du spontan und nicht anstrengend bist, dann bist Du genau die richtige Frau für mich. Ich mag die Natur, Wandern, Ausflüge, Kurzreisen, Kino und bunte Veranstaltungen. Wenn Du ein fröhlicher Typ bist, harmoniebedürftig und nicht zickig, dann melde Dich gern. **Ag. Marie, Tel. (0341) 35219784 auch am Wochenende.**

Hast Du heute schon gelacht? Mit mir kannst Du das jeden Tag! Facharzt, Ende 60/187, gutaussehend, unabhängig, lebe in guten Verhältnissen, möchte Dich gerne ohne unpersönliches Internet und blöde Mails finden! Lass uns ganz altmodisch telefonisch verabreden! **Ag. Marie, Tel. (0341) 35219784 auch am Wochenende.**

Einfach mal treffen, vielleicht mögen wir uns! Robert, 75 Jahre, Handwerksmeister in Rente, NR, bin ein wirklich netter Witwer mit Herz &Humor. Ich habe ein gepflegtes Äußeres, bin kein Stubenhocker, gesund, reisefreudig und fahre Auto. Ich suche eine Frau mit der man gut reden kann, mit der ich wegfahren, ausgehen oder die Natur genießen kann. Alter egal, da ich nur eine Freizeitpartnerin mit getrennten Wohnungen suche. Bitte rufen Sie an! **Ag. Marie, Tel. (0341) 35219784 auch am Wochenende.**

STELLENMARKT

WEITERE BERUFSFELDER

Wir suchen:

Kurierfahrer (m/w/d)
für feste Tages- oder Nachtfahrten.

Wir möchten unser Team dauerhaft verstärken, und suchen zuverlässige und teamfähige Mitarbeiter.
Der Umgang mit technischen Hilfsmitteln sollte Ihnen keine Probleme bereiten. Das sichere Führen eines geschlossenen Transporters setzen wir voraus.

Wir bieten:
– Feste und planbare Tages- oder Nachtfahrten
– Eine angemessene Einarbeitungszeit
– Keine wechselnden Schichten
– Gepflegte und gewartete Firmenfahrzeuge
– Ein unterstützendes festes Team
– Minijobs, Teilzeitarbeit oder Vollzeitbeschäftigung

Bewerbungen bitte
telefonisch unter **034293/473859**
oder schriftlich an: **info@saemisch-kurier-transporte.de** oder
Nico Sämisch Kurier & Transporte, Naunhofer Str. 9, 04683 Naunhof OT Eicha

Nico Sämisch Kurier & Transporte

WEITERE BERUFSFELDER

Escort-Agentur
sucht Damen jeden Alters bei freier Zeiteinteilung und gutem Verdienst.
✆ **0176 / 22152212**

Handwerksbäcker (m/w/d), Vollzeit, 38 Std. wöchentlich, Wirtschafts-/ Reinigungskraft (m/w/d), 20 Std. wöchentlich. Feinbäckerei Hennig, Karl-Liebknecht-Str. 2, 04668 Grimma /OT Nerchau. ☎ 034382-41561

www.sachsen-medien.de

Sachsen Medien

MEHR SICHTBARKEIT, MEHR REICHWEITE, MEHR ERFOLG!

www.sachsen-medien.de

WEITERE BERUFSFELDER

Für die MPV Medien- und Prospektvertrieb GmbH suchen wir

Zusteller (m/w/d) für den SachsenSonntag

Sie sind Azubi, Student, Rentner, arbeitssuchend oder interessiert an einem Zuverdienst neben Ihrem Job? Dann haben wir genau das Richtige für Sie.

Sie sind:
- mindestens 16 Jahre alt
- zuverlässig und pünktlich

Wir bieten Ihnen:
- Zustellgebiet in Wohnortnähe
- sicheres und regelmäßiges Einkommen
- eine Nebentätigkeit auf geringfügiger Basis
- eigenverantwortliches Arbeiten und flexible Zeiteinteilung am Wochenende

Haben wir Ihr Interesse geweckt? Dann freuen wir uns auf Ihre Bewerbung!

- www.lokalboten.de
- sofort.bewerben@lokalboten.de
- oder telefonisch unter **0341 2181 3270**

MPV Medien- und Prospektvertrieb GmbH
Druckereistr. 1, 04159 Leipzig

MPV Medien- und Prospektvertrieb GmbH

Zeitungsleser wissen mehr.

Demokratie braucht RÜCKENWIND.

AMADEU ANTONIO STIFTUNG

www.sachsen-medien.de

LVZ

Mein Leben. Meine News. Meine App.

Heute wissen, was morgen zählt: Fakten, Daten, Hintergründe in der neuen LVZ-App.

Jetzt kostenlos downloaden!

Jetzt scannen und APP laden!

LEIPZIGER VOLKSZEITUNG LVZ

Galaxy Tab A11+ für nur 1 € sichern!

Mit LVZ Digital verlässlich informiert bleiben.

Tablet für 1 € statt ~~199 €~~
+100 € geschenkt

Mehr Informationen auf
abo.LVZ.de/jetztstarten
telefonisch unter 0341/ 86092300
oder besuchen Sie uns im Media Store
Leipzig (Peterssteinweg 19), Borna (Brauhausstr. 3)

Wissen, was Leipzig, die Region und die Welt bewegt.

LEIPZIGER VOLKSZEITUNG LVZ OSCHATZER ALLGEMEINE OAZ OSTERLÄNDER VOLKSZEITUNG OVZ

Partner im RedaktionsNetzwerk Deutschland

www.rhg.de

RHG Bau & Garten

gültig vom 18.07.–25.07.2026

POOL & WASSER

Steinbach pH Plus Granulat
1 kg, optimale Wirksamkeit, Desinfektionsmittel ist korrekt eingestellter ph-Wert
Dose **4.99** 1 kg

Steinbach pH Minus Granulat
1,5 kg, optimale Wirksamkeit, Desinfektionsmittel ist korrekt eingestellter ph-Wert
Dose **4.99** 1 kg = 3,33 €

Steinbach Chlortabs
20 g organisch, 1 kg, schnelllöslich, gegen Algenwachstum, für Erst- und Dauerdosierung geeignet
Dose **9.99** 1 kg

Steinbach Quattrotabs
200 g organisch, 1 kg, Wirkung gegen Pilze, Viren und organische Trübstoffe, Chlor zur Desinfektion und gegen Algenwachstum
Dose **8.99** 1 kg

Steinbach Bodenkescher Eco
mit Aufnahme für Teleskopstange, mit tiefem Netzeinsatz, robuste Ausführung aus Kunststoff, vielseitig einsetzbar
Stück **9.99**

Steinbach Laubkescher Eco
manuelle u. gründliche Reinigung, für Pools, Teiche und Biotope einsetzbar
Stück **7.99**

Steinbach Teleskopstange
Alu, 3-tlg., 1,20 – 3,60 m, für handelsübliche Produkte wie Kescher, Bürsten oder Bodensauger geeignet
Stück **19.99**

GARTEN

Prima Premium Schlauch
25 m, 1/2"
Rolle **29.95**

Geflügelnetz Premium
elektrisch, grün, 50 m, 106 cm hoch, Doppelspitze
Stück **149.99**

SOMMERZEIT!

Sonne, Grill, Wasser – mehr braucht der Sommer nicht.

GRILLEN

Kugelgrill Altea Hills Kynast
Stück **24.95**

Favorit Grillreiniger
500 ml, in der Sprühflasche
Stück **4.99**

Favorit Holzkohle
2,5 kg
Sack **3.99** 1 kg = 1,60 €

TIERWELT

JosiDog Economy
15 kg hochwertiges Alleinfuttermittel für ausgewachsene Hunde
Sack **22.22** 1 kg = 1,48 €

Ruppendorf Enten-/Gänsemast
pelletiert, 25 kg
Sack **17.99** 1 kg = 0,72 €

Ruppendorf Legehennenfutter
pelletiert, 25 kg mit MeidArom
Sack **19.99** 1 kg = 0,80 €

BASU Legegold
1 kg
Sack **2.99**

Teichsticks
5 l einfarbig, Getreide, pflanzliche Nebenerzeugnisse, Alleinfutter / Mischfutter
Eimer **5.99** 1 L = 1,20 €

EINKOCHEN

Haftetiketten
dunkelrot/weiß, 24er, 54 x 25mm
Beutel **1.99** 24 Stück

Einkochringe
94 x 108 mm, 10er Beutel
Beutel **1.49** 10 Stück

Einkochglas mit Schraubdeckel
300 ml
Stück **0.79** 300 ml

Bad Düben
Körbitzweg 4
04849 Bad Düben

Delitzsch
R.-Wagner-Straße 18 d
04509 Delitzsch

Wurzen
Dresdner Straße 54
04808 Wurzen

Öffnungszeiten: Montag–Freitag 8.00–19.00 Uhr, Samstag 8.00–16.00 Uhr

Heide-Handels GmbH & Co. KG
Ein Partner der RHG-Gruppe
Körbitzweg 4
04849 Bad Düben
info@rhg-bd.de

Alle Preise sind Abholpreise in Euro inkl. gesetzlicher MwSt. Änderungen und Irrtümer vorbehalten.

RHG

REGIONAL. HERZLICH. GEMEINSAM.